

---

# 2023년 대학자체평가 결과 보고서

---

2024. 1.

울산과학대학교

# 목 차

1. 대학자체평가 개요 .....	1
가. 자체평가 실시 목적 .....	1
나. 자체평가 추진조직 및 자체평가위원회 구성 .....	1
다. 자체평가 추진일정 .....	2
2. 대학자체평가 관련 근거 법령, 규칙, 규정 .....	3
가. 고등교육법 제11조의2 제1항 .....	3
나. 고등교육기관의 자체평가에 관한 규칙 .....	3
다. 기관평가 인증 기준 1.1.2 .....	3
라. 울산과학대학교 학칙 제71조 제1항 .....	3
마. 대학자체평가규정 및 대학품질관리규정 .....	3
3. 대학자체평가 지표 설정 원칙 및 방법 .....	4
가. 대학 교육목표 달성을 위한 지표 설정 .....	4
나. 평가지표 연계성 고려 .....	4
다. 대학 운영 시스템 개선(안) 수립을 위한 평가 지표 설정 .....	4
라. 2022년 대비 2023년 지표 변경사항 .....	4
4. 평가지표 목록 및 평가방법 .....	5
가. 평가지표: 총 51개 지표 .....	5
나. 평가방법 .....	6
다. 평가결과 활용계획 .....	6
라. 개선 및 환류 계획 .....	6
5. 평가결과 .....	8

# 1. 대학자체평가 개요

## 가. 자체평가 실시 목적

- 1) 대학의 중·장기 발전계획과 자체평가를 연계하여 대학의 정량·정성적 달성수준을 진단하고 개선·환류함으로써 대학 경쟁력을 제고하기 위함.
- 2) 교원, 교육과정, 교육성과, 교육여건, 대학재정, 산학협력, 인지도, 학생지원, 평생교육, 윤리경영 등 영역별 자체평가를 통해 대학의 강점과 약점을 분석하기 위함.
- 3) 대·내외 평가 및 인증에 활용되는 지표의 점검과 관리를 통하여 재정지원사업 선정, 기관평가인증, 역량진단, 재정진단, 혁신지원사업 등에 대응하기 위함.
- 4) 자체평가 결과를 활용하여 교육 서비스 질을 개선하기 위함.

## 나. 자체평가 추진조직 및 자체평가위원회 구성

- 1) 대학자체평가 추진조직

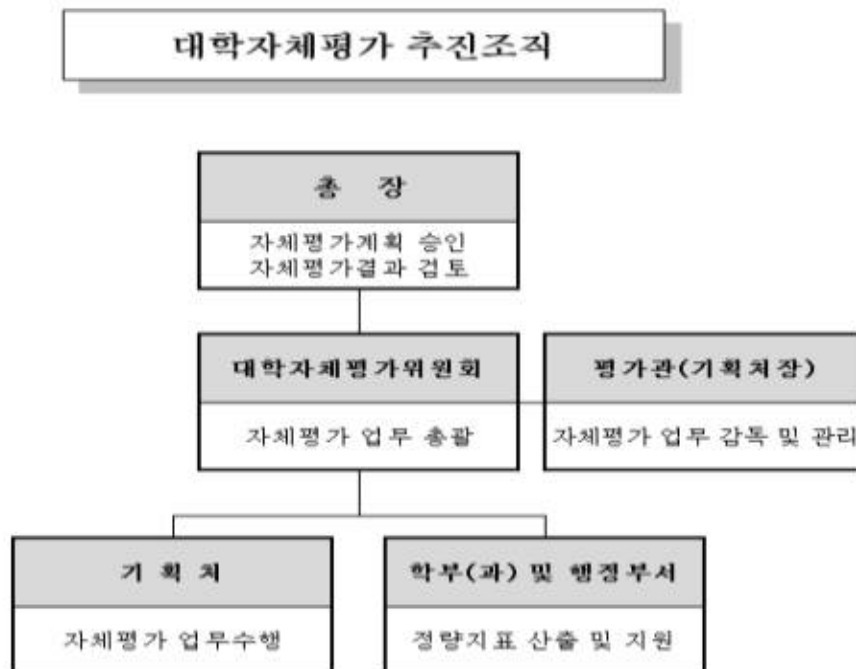

- ※ 대학자체평가위원은 총장이 위촉한다.
- ※ 평가관은 기획처장을 당연직으로 한다.
- ※ 대학자체평가위원은 대학자체평가 계획 수립, 평가 보고서 작성, 개선 및 환류 계획 수립, 개선 및 환류 성과 관리 등의 업무를 담당한다.

2) 2023년 대학자체평가위원회 구성: 총 9명으로 구성(위원장 1인, 평가위원 8인)

구분	순번	소속 및 직책	성명
위원장 (평가관)	1	기획처장	손성민
위원	2	기획부처장	장지웅
	3	직업교육혁신원장	김일남
	4	교무부처장	서은용
	5	산학협력부단장	유상용
	6	교수학습지원센터장	서현영
	7	취업부처장	서경화
	8	학생부처장	박민경
	9	입학기획부처장	양승호
간사		기획팀 과장	최원영

#### 다. 자체평가 추진일정

- 1) 평가조직 구성 및 전담인력 배치: 2023년 3월
- 2) 자체평가 관련 대학 구성원 의견 수렴: 2023년 3월
- 3) 자체평가 수행 및 분석: 2023년 9월 ~ 12월
- 4) 자체평가 결과 도출, 자체평가위원회 평가결과 심의 및 확정: 2024년 1월 ~ 2월
- 5) 자체평가 결과 대학 구성원 공유: 2024년 1월 ~ 2월
- 6) 개선·환류 계획 수립 및 조치: 2024년 2월

## 2. 대학자체평가 관련 근거 법령, 규칙, 규정

### 가. 고등교육법 제11조의2 제1항

제11조의2(평가 등) ① 학교는 교육부령으로 정하는 바에 따라 해당 기관의 교육과 연구, 조직과 운영, 시설과 설비 등에 관한 사항을 스스로 점검하고 평가하여 그 결과를 공시하여야 한다.

### 나. 고등교육기관의 자체평가에 관한 규칙

제1조(목적) 이 규칙은 「고등교육법」 제11조의2제1항의 시행에 필요한 사항을 규정함을 목적으로 한다.

제2조(자체평가의 정의) “자체평가”란 「고등교육법」 제2조에 따른 학교(이하 “학교”라 한다)가 해당 기관의 교육·연구, 조직·운영, 시설·설비 등(이하 “교육·연구 등”이라 한다) 학교운영의 전반에 대하여 종합적으로 점검·분석·평정하는 것을 말한다.

제3조(자체평가의 실시) ① 학교의 장은 해당 학교의 교육 여건 개선 및 교육·연구 등의 질적 향상을 위하여 학칙으로 정하는 바에 따라 「교육관련기관의 정보공개에 관한 특례법」 제6조제1항에 따른 공시정보와 학교의 장이 해당 기관의 교육·연구 등을 평가하기 위하여 필요하다고 인정하는 사항에 대하여 자체평가를 실시하여야 한다.

② 제1항에 따른 자체평가는 2년마다 1회 이상 실시하여야 한다. 다만, 「고등교육법」 제11조의2제2항에 따른 인정기관이 해당 학교의 운영 전반에 대하여 종합적으로 평가를 한 경우에는 이를 해당 연도 자체평가로 갈음할 수 있다.

③ 자체평가의 기준, 절차 및 방법 등에 필요한 사항은 해당 학교의 학칙으로 정한다.

제4조(자체평가위원회 등) ① 학교의 장은 자체평가의 기획·운영·조정 및 관리 등을 위하여 자체평가위원회와 자체평가를 전담하는 조직·인력을 두어야 한다.

② 자체평가위원회의 구성 및 운영 등에 필요한 사항은 학교의 장이 정한다.

제5조(평가 결과의 공시) 학교의 장은 해당 기관의 홈페이지 등을 통하여 자체평가 결과를 공시하여야 한다.

제6조(자체평가의 지원) 교육부장관은 학교가 자체평가를 원활하게 수행할 수 있도록 하기 위하여 예산의 범위에서 자체평가 시행에 필요한 경비 등을 지원할 수 있다.

### 다. 기관평가 인증 기준 1.1.2

#### 1.1.2 교육품질 개선

대학은 교육품질을 개선하기 위하여 주기적으로 대학운영 전반을 평가하고 교육만족도를 조사하며, 그 결과를 대학운영에 반영한다.

### 라. 울산과학대학교 학칙 제71조(자체평가) 제 1항

본 대학교의 교육여건 개선 및 대학교역량 강화를 위하여 「고등교육기관의 자체평가에 관한 규칙」에 따라 자체평가를 실시한다.

### 마. 대학자체평가규정(UCS-B-416) 및 대학품질관리규정(UCS-B-713)

: 자체평가 실시, 운영, 관리 내용 규정화

### 3. 대학자체평가 지표 설정 원칙 및 방법

#### 가. 대학 교육목표 달성을 위한 지표 설정

- 대학 VISION에 의거하여 설정된 교육목표를 달성하기 위해 필요한 지표를 개발 및 선정하여 각 교육목표 달성에 부합하는 지표 군 작성
- 지표 군 별 평가 결과를 반영하여 개선·환류 계획 수립

VISION	“도전의 DNA, 직업교육 혁신과 지역사회 발전으로!” 직업교육의 스탠더드			
교육 목표	I	올바른 가치관과 조화로운 인격배양	II	미래 산업에 대응하는 현장 맞춤형 인재양성
자체 평가 지표	학생상담 만족도 4대 폭력 예방교육 실적 청탁금지법 및 인권침해(갑질) 예방 교육 실적		전문가/자격증 교육과정 이수학생 비율 졸업생 자격증 취득자 비율 졸업생 자격증 취득수 비율 졸업생 취업률 졸업생 유지취업률 실습 이수학생비율 실습 취업연계율 재학생 1인당 실험실습비 글로벌기업(대기업) 취업률 전문기술석사과정 재학생 수	
교육 목표	III	실천적 지식 창출을 위한 자기주도적 인재양성	IV	지역사회와 함께 성장하는 협력형 인재양성
자체 평가 지표	공학계열 캡스톤디자인 교육과정 이수학생 비율 글로벌 교육 참여학생 비율 학습역량강화 프로그램 참여학생 비율 기초학습능력 인증 비율 취·창업 지원 프로그램 이수학생 비율		가족회사 활동지수 기업채용의향지수 학점은행제 학습자 수 학점은행제 수강료 수입	

#### 나. 평가지표 연계성 고려(대학발전계획/역량진단/재정진단/기관평가/혁신지원사업)

- 대학발전계획, 역량진단, 재정진단, 기관평가인증, 혁신지원사업 등의 지표와 연계성 확보
- 평가지표 간 연계성 파악을 통해 유기적인 지표 관리 시스템 정착

#### 다. 대학 운영 시스템 개선(안) 수립을 위한 평가 지표 설정

- 교원, 교육과정, 교육성과, 교육여건, 대학재정, 산학협력, 인지도, 학생지원, 평생 교육, 윤리경영 등 대학운영 전반에 관련된 지표 설정
- 대학 운영 전반에 대한 지표 설정을 통하여 대학 운영 시스템 개선(안) 수립

#### 라. 2022년 대비 2023년 지표 변경사항

- 사립대학 재정진단 관련 운영손익 지표 신설

- 청탁금지법 및 인권침해(갑질) 예방 교육 실적 지표 신설
- 전문기술석과정 재학생 수 지표 신설

#### 4 평가지표 목록 및 평가방법

##### 가. 평가지표 : 총 51개 지표

번호	대분류	중분류	대학자체평가 항목	교육목표	발전계획	역량진단/재경진단	기관평가	혁신지원사업	LINC 3.0	HIVE
1	교원	확보율	전체교원 확보율			●				
2	교원	확보율	전임교원 확보율			●	●	●		
3	교원	연구	전임교원 1인당 국내·외 학술지 논문게재 실적				●			
4	교원	연구	전임교원 1인당 교내외 연구비				●			
5	교원	연구	전임교원 1인당 산업체공동연구 건수	●			●			
6	교원	연구	전임교원 1인당 산업체공동 연구비	●			●			
7	교원	주당 수업시간	전임교원 주당 수업시간				●			
8	교원	보수수준	강사 보수수준			●				
9	교육과정	전문가/자격증	전문가/자격증 교육과정 이수학생 비율	II	●			●	●	
10	교육과정	캡스톤디자인	공학계열 캡스톤디자인 교육과정 이수학생 비율	III	●			●	●	
11	교육과정	학습역량강화	학습역량강화 프로그램 참여학생 비율	III	●			●		
12	교육성과	경쟁률	입시 경쟁률		●					
13	교육성과	외국인학생	외국인 학생수		●					
14	교육성과	자격증	졸업생 자격증 취득자 비율	II	●					
15	교육성과	자격증	졸업생 자격증 취득수 비율	II	●					
16	교육성과	정원의 학생	정원의 재학생 수		●					
17	교육성과	전문기술석사과정	전문기술석사과정 재학생 수_신규	II	●					
18	교육성과	중도탈락률	중도탈락률		●		●			
19	교육성과	충원율	신입생 충원율		●	●	●			
20	교육성과	충원율	재학생 충원율		●	●	●	●		
21	교육성과	충원율	유지충원율		●			●		
22	교육성과	취업률	졸업생 취업률	II	●	●	●	●		
23	교육성과	취업률	졸업생 유지취업률	II	●	●	●	●		
24	교육여건	강의규모	강의규모의 적절성			●	●			
25	교육여건	강좌수	총 강좌수			●	●			
26	교육여건	강의평가	강의평가				●			
27	교육여건	강좌당 학생수	전공강좌당 학생수				●			
28	교육여건	교사	교사 확보율				●			
29	교육여건	교지	교지 확보율							
30	교육여건	성적부여	학점관리지수				●			
31	교육여건	환원율	교육비환원율		●	●	●	●		
32	대학재정	기부금	기부금 유치 실적		●					
33	대학재정	법인책무성	법인책무성			●				
34	대학재정	인건비	총 인건비 비율			●	●			
35	대학재정	재정진단	운영손익(운영수입-운영지출)_신규		●	●				
36	산학협력	가족회사	가족회사 활동지수	IV	●			●	●	
37	산학협력	실습	실습 이수학생비율	II	●			●	●	
38	산학협력	실습	실습 취업연계율	II	●					
39	인지도	기업채용	기업채용의향지수	IV	●					
40	인지도	학생추천	대학추천의향지수		●					

번호	대분류	중분류	대학자체평가 항목	교육목표	발전계획	역량진단/재정진단	기관평가	혁신지원사업	LINC 3.0	HIVE
41	학생지원	글로벌교육	글로벌 교육 참여학생 비율	Ⅲ	●					
42	학생지원	글로벌교육	글로벌기업(대기업) 취업률	Ⅱ	●			●		
43	학생지원	기초학습	기초학습능력 인증 비율	Ⅲ	●		●	●		
44	학생지원	만족도	학생상담 만족도	Ⅰ	●		●	●		
45	학생지원	실험실습	재학생 1인당 실험실습비	Ⅱ	●		●	●		
46	학생지원	장학금	장학금 지급률				●			
47	학생지원	취.창업 지원	취·창업 지원 프로그램 이수학생 비율	Ⅲ	●		●			
48	평생교육	학점은행제	학점은행제 학습자 수	Ⅳ	●					●
49	평생교육	학점은행제	평생교육원 수강료 수입	Ⅳ	●					●
50	윤리경영	윤리교육	4대 폭력 예방교육 실적	Ⅰ				●		
51	윤리경영	윤리교육	창타금자립 및 인권침해(갑질) 예방 교육 실적신규	Ⅰ						

## 나. 평가방법

1) 상대평가방식 : 지표별 S ~ D 등급 구분하여 대학의 강점 및 약점 파악

등급	등급 기준
S 등급	전국 전문대학 상위 25% 평균값
A 등급	S 등급과 B 등급의 중간값
B 등급	전국 전문대학 평균값
C, D 등급	S, A, B 등급에 비례하여 설정 또는 하한값 고려하여 설정

※ 일부 지표의 경우 주요 사업 및 평가 기준에 준하여 등급 설정

※ 등급 설정 시 비례하여 설정하되, 상·하한값 등을 감안하여 조정

- 2) 절대평가방식 : 자체평가위원회에서 정한 절대값 기준 S ~ D 등급 설정하여 평가
- 3) 지표별 관련 평가 및 재정지원사업 기준 검토
- 4) 지표별 산출값에 따른 목표값 도출

## 다. 평가결과 활용계획

- 1) 학부(과)별 평가를 위한 기초자료로 활용
- 2) 대학의 경쟁력을 객관적으로 파악하여 대학발전계획 추진 기초자료로 활용
- 3) 차기 학년도 사업·운영계획을 위한 기초자료로 활용
- 4) 기관평가인증, 사립대학 재정진단, 재정지원사업 평가 등 각종 사업 및 평가 대응
- 5) 대학 및 단위조직의 성과창출, 예산편성의 기준으로 활용

## 라. 개선 및 환류 계획

- 1) 학부(과) 및 행정부서에 보완사항 전달하여 개선계획 수립 및 추진할 수 있도록 조치



- 2) 중점 보완·개선 지표(C, D등급)에 대한 관리 강화 및 역량 집중
- 3) 대학자체평가위원회, 대학발전기획위원회, 대학구조개혁평가위원회 등 대학내부 주요 위원회에서 자체평가 결과를 토대로 대학 발전방향 제시
- 4) 부서별 업무계획 및 예산 수립 시 자체평가 결과 반영하도록 권고
- 5) 정보공시, 각종 위원회, 대학 홈페이지, 업무공지 등 다양한 채널을 통해 대학구성원 대상 자체평가 결과 공유

5. 평가결과

지표번호	1	대분류	교원																				
지 표 명	전체교원확보율	중분류	확보율																				
평가방법	절대평가 ■ 상대평가 □	관리부서	교무팀																				
산출근거	정보공시 『6-가-1. 전체 교원 대비 전임교원 현황』 / 교무팀																						
산출식	$[(\text{전임교원} + \text{겸임 및 초빙교원 인정인원 합}) \div \text{교원 법정정원}] \times 100$ ※ 교원 법정정원 : 편제정원 기준 ※ 세부산출기준은 2021년 대학기본역량진단 기준을 적용																						
평가기준	<input type="checkbox"/> 목표값(S) : 100% <input checked="" type="checkbox"/> 2021 대학기본역량진단 만점기준: 100%(편제정원 기준) <input type="checkbox"/> 평가자료 기준일 : 2023.04.01.																						
평가결과	<table border="1"> <thead> <tr> <th>등 급</th> <th>S</th> <th>A</th> <th>B</th> <th>C</th> <th>D</th> </tr> </thead> <tbody> <tr> <td>등급별 구간</td> <td>100%이상</td> <td>90%이상</td> <td>80%이상</td> <td>70%이상</td> <td>60%이상</td> </tr> <tr> <td>울산과학대학교</td> <td>110.62%</td> <td></td> <td></td> <td></td> <td></td> </tr> </tbody> </table>					등 급	S	A	B	C	D	등급별 구간	100%이상	90%이상	80%이상	70%이상	60%이상	울산과학대학교	110.62%				
등 급	S	A	B	C	D																		
등급별 구간	100%이상	90%이상	80%이상	70%이상	60%이상																		
울산과학대학교	110.62%																						
연도별 실적	<table border="1"> <thead> <tr> <th>구 분</th> <th>전체교원확보율</th> </tr> </thead> <tbody> <tr> <td>2023.04.01.</td> <td>110.62%</td> </tr> <tr> <td>2022.04.01.</td> <td>112.44%</td> </tr> <tr> <td>2021.04.01.</td> <td>113.90%</td> </tr> </tbody> </table>					구 분	전체교원확보율	2023.04.01.	110.62%	2022.04.01.	112.44%	2021.04.01.	113.90%										
구 분	전체교원확보율																						
2023.04.01.	110.62%																						
2022.04.01.	112.44%																						
2021.04.01.	113.90%																						
결과분석 및 발전방향	<input type="checkbox"/> 2021년 대학기본역량진단 사립대학 전체교원확보율 만점기준인 100%를 최근 3년간 상회하였음  <input type="checkbox"/> 향후 교원 충원 계획 수립 시 목표값(전체교원확보율 100% 이상) 계속 유지 노력																						
비 고																							

지표번호	2	대분류	교원																				
지 표 명	전임교원확보율	중분류	확보율																				
평가방법	절대평가 <input checked="" type="checkbox"/> 상대평가 <input type="checkbox"/>	관리부서	교무팀																				
산출근거	정보공시 『6-나-1. 전임교원 1인당 학생 수 및 전임교원 확보율』																						
산출식	(전임교원 ÷ 교원 법정정원) × 100 ※ MIN(편제정원/재학생 기준) ※ 세부산출기준은 2021년 대학기본역량진단 기준을 적용																						
평가기준	<input type="checkbox"/> 목표값(S) : 62.182% <input checked="" type="checkbox"/> 2021년 대학기본역량진단 만점기준 : 62.182% <input type="checkbox"/> 평가자료 기준일 : 2023.04.01.																						
평가결과	<table border="1"> <thead> <tr> <th>등 급</th> <th>S</th> <th>A</th> <th>B</th> <th>C</th> <th>D</th> </tr> </thead> <tbody> <tr> <td>등급별 구간</td> <td>62.182% 이상</td> <td>61% 이상</td> <td>60.0% 이상</td> <td>59.0% 이상</td> <td>59.0% 미만</td> </tr> <tr> <td>울산과학대학교</td> <td></td> <td></td> <td></td> <td></td> <td>57.09%</td> </tr> </tbody> </table>					등 급	S	A	B	C	D	등급별 구간	62.182% 이상	61% 이상	60.0% 이상	59.0% 이상	59.0% 미만	울산과학대학교					57.09%
등 급	S	A	B	C	D																		
등급별 구간	62.182% 이상	61% 이상	60.0% 이상	59.0% 이상	59.0% 미만																		
울산과학대학교					57.09%																		
연도별 실적	<table border="1"> <thead> <tr> <th>구 분</th> <th>전임교원확보율</th> </tr> </thead> <tbody> <tr> <td>2023.04.01.</td> <td>57.09%</td> </tr> <tr> <td>2022.04.01.</td> <td>56.45%</td> </tr> <tr> <td>2021.04.01.</td> <td>59.20%</td> </tr> </tbody> </table>					구 분	전임교원확보율	2023.04.01.	57.09%	2022.04.01.	56.45%	2021.04.01.	59.20%										
구 분	전임교원확보율																						
2023.04.01.	57.09%																						
2022.04.01.	56.45%																						
2021.04.01.	59.20%																						
결과분석 및 발전방향	<input type="checkbox"/> 2023년 전임교원확보율은 전년 대비 0.64% 증가하였음  <input type="checkbox"/> 기관평가인증 정량지표 요구수준(50.0% 이상)을 상회하는 수치임  <input type="checkbox"/> 교무팀의 교원확보율 노력에 의해 전임교원확보율은 점진적으로 개선되고 있음																						
비 고																							

지표번호	3	대분류	교원																				
지 표 명	전임교원 1인당 국내·외 학술지 논문게재 실적	중분류	연구																				
평가방법	절대평가 <input type="checkbox"/> 상대평가 <input checked="" type="checkbox"/>	관리부서	산학지원팀																				
산출근거	정보공시 『7-가. 전임교원의 연구 실적』																						
산출식	논문게재 실적 ÷ 전임교원 수 ※ 논문게재 실적 - 국내 : 연구재단 등재지(후보 포함), 기타 국내발간 일반학술지 - 국외 : SCI급/SCOPUS 학술지, 기타 국제발간 일반학술지																						
평가기준	<input type="checkbox"/> 목표값(S) : 0.44건 <input type="checkbox"/> 평가자료 기준일 : 2022.01.01.~12.31. (전임교원 : 2023.04.01.)																						
평가결과	<table border="1"> <thead> <tr> <th>등 급</th> <th>S</th> <th>A</th> <th>B</th> <th>C</th> <th>D</th> </tr> </thead> <tbody> <tr> <td>등급별 구간</td> <td>0.44건 이상</td> <td>0.33건 이상</td> <td>0.21건 이상</td> <td>0.1건 이상</td> <td>0.1건 미만</td> </tr> <tr> <td>울산과학대학교</td> <td></td> <td></td> <td>0.27건</td> <td></td> <td></td> </tr> </tbody> </table> <ul style="list-style-type: none"> <li>■ 상위 25% 전문대학 평균 : 0.44건 ■ 132개 전문대학 중 37위</li> <li>■ 전국 전문대학 평균 : 0.21건</li> </ul>					등 급	S	A	B	C	D	등급별 구간	0.44건 이상	0.33건 이상	0.21건 이상	0.1건 이상	0.1건 미만	울산과학대학교			0.27건		
등 급	S	A	B	C	D																		
등급별 구간	0.44건 이상	0.33건 이상	0.21건 이상	0.1건 이상	0.1건 미만																		
울산과학대학교			0.27건																				
연도별 실적	<table border="1"> <thead> <tr> <th>구 분</th> <th>전임교원 1인당 논문게재 실적</th> </tr> </thead> <tbody> <tr> <td>2022.01.01.~12.31.(전임교원:23.04.01.)</td> <td>0.27건</td> </tr> <tr> <td>2021.01.01.~12.31.(전임교원:22.04.01.)</td> <td>0.26건</td> </tr> <tr> <td>2020.01.01.~12.31.(전임교원:21.04.01.)</td> <td>0.34건</td> </tr> </tbody> </table>					구 분	전임교원 1인당 논문게재 실적	2022.01.01.~12.31.(전임교원:23.04.01.)	0.27건	2021.01.01.~12.31.(전임교원:22.04.01.)	0.26건	2020.01.01.~12.31.(전임교원:21.04.01.)	0.34건										
구 분	전임교원 1인당 논문게재 실적																						
2022.01.01.~12.31.(전임교원:23.04.01.)	0.27건																						
2021.01.01.~12.31.(전임교원:22.04.01.)	0.26건																						
2020.01.01.~12.31.(전임교원:21.04.01.)	0.34건																						
결과분석 및 발전방향	<input type="checkbox"/> 전임교원 1인당 논문게재 실적은 전년 대비 소폭 증가한 0.27건을 기록함  <input type="checkbox"/> 지표 실적 향상을 위한 전임교원 연구 지원 및 독려 방안 검토																						
비 고																							

지표번호	4	대분류	교원																					
지 표 명	전임교원 1인당 교내외 연구비	중분류	연구																					
평가방법	절대평가 <input type="checkbox"/> 상대평가 <input checked="" type="checkbox"/>	관리부서	산학지원팀																					
산출근거	정보공시 『12-가. 연구비 수혜 실적』																							
산출식	교·내외 전체 연구비 ÷ 전임교원 수 ※ 연구비 지원 : 교내, 중앙정부, 지자체, 민간, 외국 등																							
평가기준	<input type="checkbox"/> 목표값(S) : 13.9백만 이상 <input type="checkbox"/> 평가자료 기준일 : 2022.01.01.~12.31. (전임교원 : 2023.04.01.)																							
평가결과	<table border="1"> <thead> <tr> <th>등 급</th> <th>S</th> <th>A</th> <th>B</th> <th>C</th> <th>D</th> </tr> </thead> <tbody> <tr> <td>등급별 구간</td> <td>13.9백만 이상</td> <td>9.0백만 이상</td> <td>4.0백만 이상</td> <td>1백만 이상</td> <td>1백만 미만</td> </tr> <tr> <td>울산과학대학교</td> <td></td> <td></td> <td>7.0백만</td> <td></td> <td></td> </tr> </tbody> </table>						등 급	S	A	B	C	D	등급별 구간	13.9백만 이상	9.0백만 이상	4.0백만 이상	1백만 이상	1백만 미만	울산과학대학교			7.0백만		
	등 급	S	A	B	C	D																		
등급별 구간	13.9백만 이상	9.0백만 이상	4.0백만 이상	1백만 이상	1백만 미만																			
울산과학대학교			7.0백만																					
<ul style="list-style-type: none"> <li>■ 상위 25% 전문대학 평균 : 13.9백만    ■ 133개 전문대학 중 14위</li> <li>■ 전국 전문대학 평균 : 4.0백만</li> </ul>																								
연도별 실적	<table border="1"> <thead> <tr> <th>구 분</th> <th>전임교원 1인당 교내외 연구비</th> </tr> </thead> <tbody> <tr> <td>2022.01.01.~12.31.(전임교원:23.04.01.)</td> <td>7.0백만</td> </tr> <tr> <td>2021.01.01.~12.31.(전임교원:22.04.01.)</td> <td>5.1백만</td> </tr> <tr> <td>2020.01.01.~12.31.(전임교원:21.04.01.)</td> <td>4.9백만</td> </tr> </tbody> </table>					구 분	전임교원 1인당 교내외 연구비	2022.01.01.~12.31.(전임교원:23.04.01.)	7.0백만	2021.01.01.~12.31.(전임교원:22.04.01.)	5.1백만	2020.01.01.~12.31.(전임교원:21.04.01.)	4.9백만											
구 분	전임교원 1인당 교내외 연구비																							
2022.01.01.~12.31.(전임교원:23.04.01.)	7.0백만																							
2021.01.01.~12.31.(전임교원:22.04.01.)	5.1백만																							
2020.01.01.~12.31.(전임교원:21.04.01.)	4.9백만																							
결과분석 및 발전방향	<input type="checkbox"/> 전임교원 1인당 교내외 연구비는 전년 대비 1.9백만 증가하였음 <input type="checkbox"/> 지표 실적 향상을 위한 교내외 연구 지원 및 독려 방안 검토																							
비 고																								

지표번호	5	대분류	교원																					
지 표 명	전임교원 1인당 산업체공동연구건수	중분류	연구																					
평가방법	절대평가 <input type="checkbox"/> 상대평가 <input checked="" type="checkbox"/>	관리부서	산학지원팀																					
산출근거	정보공시 『12-가. 연구비 수혜 실적』																							
산출식	산업체 공동연구 건수 ÷ 전임교원 수 ※ 산업체 공동연구 건수 : 교외 민간 연구 과제 수																							
평가기준	<input type="checkbox"/> 목표값(S) : 0.08건 이상 <input type="checkbox"/> 평가자료 기준일 : 2022.01.01.~12.31. (전임교원 : 2023.04.01.)																							
평가결과	<table border="1"> <thead> <tr> <th>등급</th> <th>S</th> <th>A</th> <th>B</th> <th>C</th> <th>D</th> </tr> </thead> <tbody> <tr> <td>등급별 구간</td> <td>0.08건 이상</td> <td>0.05건 이상</td> <td>0.02건 이상</td> <td>0.01건 이상</td> <td>0.01건 미만</td> </tr> <tr> <td>울산과학대학교</td> <td></td> <td></td> <td>0.03건</td> <td></td> <td></td> </tr> </tbody> </table>						등급	S	A	B	C	D	등급별 구간	0.08건 이상	0.05건 이상	0.02건 이상	0.01건 이상	0.01건 미만	울산과학대학교			0.03건		
	등급	S	A	B	C	D																		
등급별 구간	0.08건 이상	0.05건 이상	0.02건 이상	0.01건 이상	0.01건 미만																			
울산과학대학교			0.03건																					
<ul style="list-style-type: none"> <li>■ 상위 25% 전문대학 평균 : 0.08건    ■ 133개 전문대학 중 25위</li> <li>■ 전국 전문대학 평균 : 0.02건</li> </ul>																								
연도별 실적	<table border="1"> <thead> <tr> <th>구 분</th> <th>전임교원 1인당 산업체공동연구(민간과제) 건수</th> </tr> </thead> <tbody> <tr> <td>2022.01.01.~12.31.(전임교원:23.04.01.)</td> <td>0.03</td> </tr> <tr> <td>2021.01.01.~12.31.(전임교원:22.04.01.)</td> <td>0.01</td> </tr> <tr> <td>2020.01.01.~12.31.(전임교원:21.04.01.)</td> <td>0.02</td> </tr> </tbody> </table>					구 분	전임교원 1인당 산업체공동연구(민간과제) 건수	2022.01.01.~12.31.(전임교원:23.04.01.)	0.03	2021.01.01.~12.31.(전임교원:22.04.01.)	0.01	2020.01.01.~12.31.(전임교원:21.04.01.)	0.02											
구 분	전임교원 1인당 산업체공동연구(민간과제) 건수																							
2022.01.01.~12.31.(전임교원:23.04.01.)	0.03																							
2021.01.01.~12.31.(전임교원:22.04.01.)	0.01																							
2020.01.01.~12.31.(전임교원:21.04.01.)	0.02																							
결과분석 및 발전방향	<input type="checkbox"/> 전임교원 1인당 산업체공동연구건수는 0.02건 증가하였음 <input type="checkbox"/> 산학관 거버넌스 구축을 통해 공동연구 확대할 수 있도록 방안 마련																							
비 고																								

지표번호	6	대분류	교원																				
지 표 명	전임교원 1인당 산업체공동연구비	중분류	연구																				
평가방법	절대평가 <input type="checkbox"/> 상대평가 <input checked="" type="checkbox"/>	관리부서	산학지원팀																				
산출근거	정보공시 『12-가. 연구비 수혜 실적』																						
산출식	산업체 공동연구비 ÷ 전임교원 수 ※ 산업체 공동연구비 : 교외 민간 연구비																						
평가기준	<input type="checkbox"/> 목표값(S) : 3,175천원 이상 <input type="checkbox"/> 평가자료 기준일 : 2022.01.01.~12.31. (전임교원 : 2023.04.01.)																						
평가결과	<table border="1"> <thead> <tr> <th>등급</th> <th>S</th> <th>A</th> <th>B</th> <th>C</th> <th>D</th> </tr> </thead> <tbody> <tr> <td>등급별 구간</td> <td>3,175천원 이상</td> <td>1,990천원 이상</td> <td>806천원 이상</td> <td>100천원 이상</td> <td>100천원 미만</td> </tr> <tr> <td>울산과학대학교</td> <td></td> <td>2,330천원</td> <td></td> <td></td> <td></td> </tr> </tbody> </table>					등급	S	A	B	C	D	등급별 구간	3,175천원 이상	1,990천원 이상	806천원 이상	100천원 이상	100천원 미만	울산과학대학교		2,330천원			
	등급	S	A	B	C	D																	
등급별 구간	3,175천원 이상	1,990천원 이상	806천원 이상	100천원 이상	100천원 미만																		
울산과학대학교		2,330천원																					
<ul style="list-style-type: none"> <li>■ 상위 25% 전문대학 평균 : 3,175천원    ■ 133개 전문대학 중 11위</li> <li>■ 전국 전문대학 평균 : 806천원</li> </ul>																							
연도별 실적	<table border="1"> <thead> <tr> <th>구 분</th> <th>전임교원 1인당 산업체공동연구(민간과제)비</th> </tr> </thead> <tbody> <tr> <td>2022.01.01.~12.31.(전임교원:23.04.01.)</td> <td>2,330천원</td> </tr> <tr> <td>2021.01.01.~12.31.(전임교원:22.04.01.)</td> <td>455천원</td> </tr> <tr> <td>2020.01.01.~12.31.(전임교원:21.04.01.)</td> <td>1,227천원</td> </tr> </tbody> </table>					구 분	전임교원 1인당 산업체공동연구(민간과제)비	2022.01.01.~12.31.(전임교원:23.04.01.)	2,330천원	2021.01.01.~12.31.(전임교원:22.04.01.)	455천원	2020.01.01.~12.31.(전임교원:21.04.01.)	1,227천원										
구 분	전임교원 1인당 산업체공동연구(민간과제)비																						
2022.01.01.~12.31.(전임교원:23.04.01.)	2,330천원																						
2021.01.01.~12.31.(전임교원:22.04.01.)	455천원																						
2020.01.01.~12.31.(전임교원:21.04.01.)	1,227천원																						
결과분석 및 발전방향	<input type="checkbox"/> 전임교원 1인당 산업체공동연구비는 전년보다 1,875천원 증가한 2,330천원으로 대폭 증가하였음  <input type="checkbox"/> 교외 민간 연구 확대 노력 지속																						
비 고																							

지표번호	7	대분류	교원																										
지 표 명	전임교원 주당 수업시간	중분류	주당 수업시간																										
평가방법	절대평가 ■ 상대평가 □	관리부서	교무팀																										
산출근거	교무팀 작성 전임교원 주당 수업시간 자료																												
산출식	전임교원의 주당 총 수업시간 수 ÷ 전임교원 수																												
평가기준	<input type="checkbox"/> 목표값(S) : 학기별 12.8시간 이하 <input checked="" type="checkbox"/> 舊 전문대학 기관평가인증 충족 요건 : 12.8시간 이하 (2018년 기관평가인증 지표 개선 과정에서 해당 항목 삭제) <input type="checkbox"/> 평가자료 기준일 : 2023학년도 1학기, 2학기																												
평가결과	<table border="1"> <thead> <tr> <th>등 급</th> <th>S</th> <th>A</th> <th>B</th> <th>C</th> <th>D</th> </tr> </thead> <tbody> <tr> <td>등급별 구간</td> <td>12.8시간 이하</td> <td>13.0시간 이하</td> <td>14.0시간 이하</td> <td>15시간 이하</td> <td>15시간 초과</td> </tr> <tr> <td>2023-1학기</td> <td></td> <td></td> <td></td> <td></td> <td>16.1</td> </tr> <tr> <td>2023-2학기</td> <td></td> <td></td> <td></td> <td></td> <td>16.2</td> </tr> </tbody> </table>					등 급	S	A	B	C	D	등급별 구간	12.8시간 이하	13.0시간 이하	14.0시간 이하	15시간 이하	15시간 초과	2023-1학기					16.1	2023-2학기					16.2
등 급	S	A	B	C	D																								
등급별 구간	12.8시간 이하	13.0시간 이하	14.0시간 이하	15시간 이하	15시간 초과																								
2023-1학기					16.1																								
2023-2학기					16.2																								
연도별 실적	<table border="1"> <thead> <tr> <th>구 분</th> <th>전임교원 주당 수업시간</th> </tr> </thead> <tbody> <tr> <td>2023-1학기</td> <td>16.1</td> </tr> <tr> <td>2023-2학기</td> <td>16.2</td> </tr> <tr> <td>2022-1학기</td> <td>17.1</td> </tr> <tr> <td>2022-2학기</td> <td>16.6</td> </tr> <tr> <td>2021-1학기</td> <td>15.6</td> </tr> <tr> <td>2021-2학기</td> <td>15.1</td> </tr> </tbody> </table>					구 분	전임교원 주당 수업시간	2023-1학기	16.1	2023-2학기	16.2	2022-1학기	17.1	2022-2학기	16.6	2021-1학기	15.6	2021-2학기	15.1										
구 분	전임교원 주당 수업시간																												
2023-1학기	16.1																												
2023-2학기	16.2																												
2022-1학기	17.1																												
2022-2학기	16.6																												
2021-1학기	15.6																												
2021-2학기	15.1																												
결과분석 및 발전방향	<input type="checkbox"/> 2023학년도 전임교원 주당 수업시간은 1학기 16.1시간, 2학기 16.2시간을 기록하였음  <input type="checkbox"/> 전임교원 주당 수업시간은 기관평가 기준에서 삭제되었으나, 합리적인 수업 운영이라는 측면에서 관리가 필요함  <input type="checkbox"/> 전임교원 확보와 연계하여 지표 실적 유지 및 향상 방안 검토																												
비 고																													



지표번호	8	대분류	교원																				
지 표 명	강사 보수수준(시간당 강의료)	중분류	주당 수업시간																				
평가방법	절대평가 <input checked="" type="checkbox"/> 상대평가 <input type="checkbox"/>	관리부서	교무팀																				
산출근거	정보공시 『14-차. 강사 강의료』																						
산출식	역량진단 시간당 강의료 ÷ 29,782(2021 만점기준)																						
평가기준	<input type="checkbox"/> 목표값(S) : 1점 이상 <input type="checkbox"/> 평가자료 기준일 : 2023학년도																						
평가결과	<table border="1"> <thead> <tr> <th>등 급</th> <th>S</th> <th>A</th> <th>B</th> <th>C</th> <th>D</th> </tr> </thead> <tbody> <tr> <td>등급별 구간</td> <td>1점 이상</td> <td>0.99점 이상</td> <td>0.98점 이상</td> <td>0.97점 이상</td> <td>0.96점 이상</td> </tr> <tr> <td>울산과학대학교</td> <td>1.294227</td> <td></td> <td></td> <td></td> <td></td> </tr> </tbody> </table>					등 급	S	A	B	C	D	등급별 구간	1점 이상	0.99점 이상	0.98점 이상	0.97점 이상	0.96점 이상	울산과학대학교	1.294227				
등 급	S	A	B	C	D																		
등급별 구간	1점 이상	0.99점 이상	0.98점 이상	0.97점 이상	0.96점 이상																		
울산과학대학교	1.294227																						
연도별 실적	<table border="1"> <thead> <tr> <th>구 분</th> <th>시간당 강의료(A)</th> <th>(A) ÷ 29,782</th> </tr> </thead> <tbody> <tr> <td>2023학년도</td> <td>38544.67169</td> <td>1.294227</td> </tr> <tr> <td>2022학년도</td> <td>38527.02703</td> <td>1.293635</td> </tr> <tr> <td>2021학년도</td> <td>38921.44374</td> <td>1.306878</td> </tr> </tbody> </table>					구 분	시간당 강의료(A)	(A) ÷ 29,782	2023학년도	38544.67169	1.294227	2022학년도	38527.02703	1.293635	2021학년도	38921.44374	1.306878						
구 분	시간당 강의료(A)	(A) ÷ 29,782																					
2023학년도	38544.67169	1.294227																					
2022학년도	38527.02703	1.293635																					
2021학년도	38921.44374	1.306878																					
결과분석 및 발전방향	<input type="checkbox"/> 최근 3년간 시간당 강의료 역량진단 만점기준(29.782원)을 상회하고 있음  <input type="checkbox"/> 강사 보수수준 지표 실적 유지 및 관리 지속																						
비 고																							

지표번호	9	대분류	교육과정																				
지 표 명	전문가/자격증 교육과정 이수학생 비율	중분류	전문가/자격증																				
평가방법	절대평가 ■ 상대평가 □	관리부서	교육혁신지원팀																				
산출근거	교육혁신지원팀 작성 전문가/자격증 교육과정 이수학생 비율																						
산출식	전문가/자격증교육과정 이수학생 수 ÷ 정원내 재학생 수																						
평가기준	<input type="checkbox"/> 목표값(S) : 60% 이상 <input type="checkbox"/> 평가자료 기준일 : 2022.03.01.~2023.02.28. (정원내 재학생: ' 22.4.1.기준)																						
평가결과	<table border="1"> <thead> <tr> <th>등급</th> <th>S</th> <th>A</th> <th>B</th> <th>C</th> <th>D</th> </tr> </thead> <tbody> <tr> <td>등급별 구간</td> <td>60% 이상</td> <td>50% 이상</td> <td>40% 이상</td> <td>30% 이상</td> <td>20% 이상</td> </tr> <tr> <td>울산과학대학교</td> <td></td> <td></td> <td></td> <td>38.4%</td> <td></td> </tr> </tbody> </table>					등급	S	A	B	C	D	등급별 구간	60% 이상	50% 이상	40% 이상	30% 이상	20% 이상	울산과학대학교				38.4%	
등급	S	A	B	C	D																		
등급별 구간	60% 이상	50% 이상	40% 이상	30% 이상	20% 이상																		
울산과학대학교				38.4%																			
연도별 실적	<table border="1"> <thead> <tr> <th>구 분</th> <th>전문가/자격증 교육과정 이수학생 비율</th> </tr> </thead> <tbody> <tr> <td>2022.03.01.~2023.02.28. (정원내 재학생: ' 22.4.1.기준)</td> <td>38.4%</td> </tr> <tr> <td>2021.03.01.~2022.02.28. (정원내 재학생: ' 21.4.1.기준)</td> <td>42.2%</td> </tr> <tr> <td>2020.03.01.~2021.02.28. (정원내 재학생: ' 20.4.1.기준)</td> <td>43.6%</td> </tr> </tbody> </table>					구 분	전문가/자격증 교육과정 이수학생 비율	2022.03.01.~2023.02.28. (정원내 재학생: ' 22.4.1.기준)	38.4%	2021.03.01.~2022.02.28. (정원내 재학생: ' 21.4.1.기준)	42.2%	2020.03.01.~2021.02.28. (정원내 재학생: ' 20.4.1.기준)	43.6%										
구 분	전문가/자격증 교육과정 이수학생 비율																						
2022.03.01.~2023.02.28. (정원내 재학생: ' 22.4.1.기준)	38.4%																						
2021.03.01.~2022.02.28. (정원내 재학생: ' 21.4.1.기준)	42.2%																						
2020.03.01.~2021.02.28. (정원내 재학생: ' 20.4.1.기준)	43.6%																						
결과분석 및 발전방향	<input type="checkbox"/> 전문가/자격증 교육과정 이수학생 비율은 전년 대비 3.8% 감소한 38.4% <input type="checkbox"/> 학과 요구에 기반한 특화 교육과정 유지 및 확대 방안 검토																						
비 고																							

지표번호	10	대분류	교육과정																				
지 표 명	공학계열 캡스톤디자인 교육과정 이수학생 비율		중분류	캡스톤디자인																			
평가방법	절대평가 <input checked="" type="checkbox"/> 상대평가 <input type="checkbox"/>		관리부서	교무팀																			
산출근거	교무팀 작성 공학계열 캡스톤디자인 교육과정 이수학생 비율																						
산출식	$(\text{이수학생수} \div \text{대상학생 수(공학계열 2,3학년 재학생수)}) \times 100$ ※ 대상학생수 : 2022년 4월 1일 및 10월 1일 현재 재학 중인 2학기 이상을 수료한 학생 수 ※ 이수학생수 : 대상 학생 중 캡스톤 디자인을 이수하여 학점을 부여받은 학생 수 ※ 산업체위탁 및 전공심화 과정 제외																						
평가기준	<input type="checkbox"/> 목표값(S) : 30% 이상 <input type="checkbox"/> 평가자료 기준일 : 2022.03.01.~2023.02.28.																						
평가결과	<table border="1"> <thead> <tr> <th>등급</th> <th>S</th> <th>A</th> <th>B</th> <th>C</th> <th>D</th> </tr> </thead> <tbody> <tr> <td>등급별 구간</td> <td>30% 이상</td> <td>25% 이상</td> <td>20% 이상</td> <td>15% 이상</td> <td>15% 미만</td> </tr> <tr> <td>울산과학대학교</td> <td>36.8%</td> <td></td> <td></td> <td></td> <td></td> </tr> </tbody> </table>					등급	S	A	B	C	D	등급별 구간	30% 이상	25% 이상	20% 이상	15% 이상	15% 미만	울산과학대학교	36.8%				
등급	S	A	B	C	D																		
등급별 구간	30% 이상	25% 이상	20% 이상	15% 이상	15% 미만																		
울산과학대학교	36.8%																						
연도별 실적	<table border="1"> <thead> <tr> <th>구 분</th> <th>캡스톤디자인 이수 비율</th> </tr> </thead> <tbody> <tr> <td>2023.03.01.~2023.02.28.</td> <td>36.8%</td> </tr> <tr> <td>2021.03.01.~2022.02.28.</td> <td>36.7%</td> </tr> <tr> <td>2020.03.01.~2021.02.28.</td> <td>33.8%</td> </tr> </tbody> </table>					구 분	캡스톤디자인 이수 비율	2023.03.01.~2023.02.28.	36.8%	2021.03.01.~2022.02.28.	36.7%	2020.03.01.~2021.02.28.	33.8%										
구 분	캡스톤디자인 이수 비율																						
2023.03.01.~2023.02.28.	36.8%																						
2021.03.01.~2022.02.28.	36.7%																						
2020.03.01.~2021.02.28.	33.8%																						
결과분석 및 발전방향	<input type="checkbox"/> 공학계열 캡스톤디자인 교육과정 이수학생 비율은 최근 3년간 계속 상승하였으며 전년대비 0.1% 증가하였음  <input type="checkbox"/> 캡스톤디자인 이수학생 비율 유지 및 지속 관리																						
비 고																							

지표번호	11	대분류	교육과정																				
지 표 명	학습역량 강화 프로그램 참여학생 비율	중분류	학습역량강화																				
평가방법	절대평가 ■ 상대평가 □	관리부서	교수학습지원센터																				
산출근거	교수학습지원센터 작성 학습역량 강화 프로그램 참여학생 비율																						
산출식	(학습역량강화 프로그램 참여학생 수 ÷ 재학생 수(정원내+외))×100 ※ 재학생 수 : ' 22.04.01. 기준 및 ' 10.01. 기준 재학생 수의 평균																						
평가기준	<input type="checkbox"/> 목표값(S) : 110% 이상 <input type="checkbox"/> 평가자료 기준일 : 2022학년도																						
평가결과	<table border="1"> <thead> <tr> <th>등급</th> <th>S</th> <th>A</th> <th>B</th> <th>C</th> <th>D</th> </tr> </thead> <tbody> <tr> <td>등급별 구간</td> <td>110% 이상</td> <td>100% 이상</td> <td>90% 이상</td> <td>80% 이상</td> <td>80% 미만</td> </tr> <tr> <td>울산과학대학교</td> <td></td> <td>105.57%</td> <td></td> <td></td> <td></td> </tr> </tbody> </table>					등급	S	A	B	C	D	등급별 구간	110% 이상	100% 이상	90% 이상	80% 이상	80% 미만	울산과학대학교		105.57%			
등급	S	A	B	C	D																		
등급별 구간	110% 이상	100% 이상	90% 이상	80% 이상	80% 미만																		
울산과학대학교		105.57%																					
연도별 실적	<table border="1"> <thead> <tr> <th>구 분</th> <th>학습역량 강화 프로그램 참여학생 비율</th> </tr> </thead> <tbody> <tr> <td>2022학년도</td> <td>105.57%</td> </tr> <tr> <td>2021학년도</td> <td>138.94%</td> </tr> <tr> <td>2020학년도</td> <td>135.94%</td> </tr> </tbody> </table>					구 분	학습역량 강화 프로그램 참여학생 비율	2022학년도	105.57%	2021학년도	138.94%	2020학년도	135.94%										
구 분	학습역량 강화 프로그램 참여학생 비율																						
2022학년도	105.57%																						
2021학년도	138.94%																						
2020학년도	135.94%																						
결과분석 및 발전방향	<input type="checkbox"/> 학습역량 강화 프로그램 참여학생 비율은 전년 대비 감소한 105.57%임  <input type="checkbox"/> 학습역량 강화 프로그램 참여학생 비율 유지 및 관리 지속																						
비 고																							

지표번호	12	대분류	교육성과																				
지 표 명	입시경쟁률	중분류	경쟁률																				
평가방법	절대평가 <input type="checkbox"/> 상대평가 <input checked="" type="checkbox"/>	관리부서	입학·홍보팀																				
산출근거	정보공시 『4-다. 신입생 충원 현황』																						
산출식	정원내 지원자 수 ÷ 정원내 모집인원																						
평가기준	<input type="checkbox"/> 목표값(S) : 10.3 <input type="checkbox"/> 평가자료 기준일 : 2023학년도																						
평가결과	<table border="1"> <thead> <tr> <th>등 급</th> <th>S</th> <th>A</th> <th>B</th> <th>C</th> <th>D</th> </tr> </thead> <tbody> <tr> <td>등급별 구간</td> <td>10.3이상</td> <td>7.9이상</td> <td>5.5이상</td> <td>4.0이상</td> <td>4.0미만</td> </tr> <tr> <td>울산과학대학교</td> <td></td> <td>8.8</td> <td></td> <td></td> <td></td> </tr> </tbody> </table>					등 급	S	A	B	C	D	등급별 구간	10.3이상	7.9이상	5.5이상	4.0이상	4.0미만	울산과학대학교		8.8			
	등 급	S	A	B	C	D																	
등급별 구간	10.3이상	7.9이상	5.5이상	4.0이상	4.0미만																		
울산과학대학교		8.8																					
<ul style="list-style-type: none"> <li>■ 상위 25% 전문대학 평균 : 10.3    ■ 127개 전문대학 중 3위</li> <li>■ 전국 전문대학 평균 : 5.5</li> </ul>																							
연도별 실적	<table border="1"> <thead> <tr> <th>구 분</th> <th>입시경쟁률</th> </tr> </thead> <tbody> <tr> <td>2023학년도</td> <td>8.8:1</td> </tr> <tr> <td>2022학년도</td> <td>6.7:1</td> </tr> <tr> <td>2021학년도</td> <td>6.2:1</td> </tr> </tbody> </table>					구 분	입시경쟁률	2023학년도	8.8:1	2022학년도	6.7:1	2021학년도	6.2:1										
구 분	입시경쟁률																						
2023학년도	8.8:1																						
2022학년도	6.7:1																						
2021학년도	6.2:1																						
결과분석 및 발전방향	<input type="checkbox"/> 입시경쟁률은 8.8:1로 대폭 개선되었으며 127개 전문대학 중 3위를 기록함  <input type="checkbox"/> 입학 자원 감소 위기에 대응하여 입시 경쟁률 향상을 위한 다양한 방안을 계속 모색해야 함  <input type="checkbox"/> 신입생 충원을 향상과 연계될 수 있는 지원을 제고 방안 마련																						
비 고																							

지표번호	13	대분류	교육성과																				
지 표 명	외국인 학생수	중분류	외국인 학생																				
평가방법	절대평가 <input type="checkbox"/> 상대평가 <input checked="" type="checkbox"/>	관리부서	국제교류·어학교육원																				
산출근거	정보공시 『4-바-1. 외국학생 현황』																						
산출식	학위과정 + 교육과정 공동운영 + 연수과정 외국인 학생 수																						
평가기준	<input type="checkbox"/> 목표값(S) : 482명 이상 <input type="checkbox"/> 평가자료 기준일 : 2023.04.01.																						
평가결과	<table border="1"> <thead> <tr> <th>등 급</th> <th>S</th> <th>A</th> <th>B</th> <th>C</th> <th>D</th> </tr> </thead> <tbody> <tr> <td>등급별 구간</td> <td>482명 이상</td> <td>317명 이상</td> <td>153명 이상</td> <td>5명 이상</td> <td>50명 미만</td> </tr> <tr> <td>울산과학대학교</td> <td></td> <td></td> <td>221명</td> <td></td> <td></td> </tr> </tbody> </table>					등 급	S	A	B	C	D	등급별 구간	482명 이상	317명 이상	153명 이상	5명 이상	50명 미만	울산과학대학교			221명		
	등 급	S	A	B	C	D																	
등급별 구간	482명 이상	317명 이상	153명 이상	5명 이상	50명 미만																		
울산과학대학교			221명																				
<ul style="list-style-type: none"> <li>■ 상위 25% 전문대학 평균 : 482명    ■ 112개 전문대학 중 24위</li> <li>■ 전국 전문대학 평균 : 153명</li> </ul>																							
연도별 실적	<table border="1"> <thead> <tr> <th>구 분</th> <th>외국인 학생 수</th> </tr> </thead> <tbody> <tr> <td>2023.04.01.</td> <td>221명</td> </tr> <tr> <td>2022.04.01.</td> <td>225명</td> </tr> <tr> <td>2021.04.01.</td> <td>299명</td> </tr> </tbody> </table>					구 분	외국인 학생 수	2023.04.01.	221명	2022.04.01.	225명	2021.04.01.	299명										
구 분	외국인 학생 수																						
2023.04.01.	221명																						
2022.04.01.	225명																						
2021.04.01.	299명																						
결과분석 및 발전방향	<input type="checkbox"/> 외국인 학생 수는 전년 대비 4명 감소한 221명  <input type="checkbox"/> 외국인 학생 유치 확대를 통해 입학자원 감소 위기에 대응																						
비 고																							

지표번호	14	대분류	교육성과																				
지 표 명	졸업생 자격증 취득자 비율	중분류	자격증																				
평가방법	절대평가 <input checked="" type="checkbox"/> 상대평가 <input type="checkbox"/>	관리부서	진로취업팀																				
산출근거	진로취업팀 작성 졸업생 자격증 취득자 비율																						
산출식	$(졸업생자격증취득자수 \div 졸업생 수) \times 100$ ※ 전공심화과정 및 계약학과 제외																						
평가기준	<input type="checkbox"/> 목표값(S) : 60% 이상 <input type="checkbox"/> 평가자료 기준일 : 2022년 8월 및 2023년 2월 졸업생 대상																						
평가결과	<table border="1"> <thead> <tr> <th>등 급</th> <th>S</th> <th>A</th> <th>B</th> <th>C</th> <th>D</th> </tr> </thead> <tbody> <tr> <td>등급별 구간</td> <td>60% 이상</td> <td>50% 이상</td> <td>40% 이상</td> <td>30% 이상</td> <td>30% 미만</td> </tr> <tr> <td>울산과학대학교</td> <td></td> <td></td> <td></td> <td>33.1%</td> <td></td> </tr> </tbody> </table>					등 급	S	A	B	C	D	등급별 구간	60% 이상	50% 이상	40% 이상	30% 이상	30% 미만	울산과학대학교				33.1%	
등 급	S	A	B	C	D																		
등급별 구간	60% 이상	50% 이상	40% 이상	30% 이상	30% 미만																		
울산과학대학교				33.1%																			
연도별 실적	<table border="1"> <thead> <tr> <th>구 분</th> <th>졸업생 자격증 취득자 비율</th> </tr> </thead> <tbody> <tr> <td>' 22년 8월 및 ' 23년 2월 졸업생</td> <td>33.1%</td> </tr> <tr> <td>' 21년 8월 및 ' 22년 2월 졸업생</td> <td>37.1%</td> </tr> <tr> <td>' 20년 8월 및 ' 21년 2월 졸업생</td> <td>38.3%</td> </tr> </tbody> </table>					구 분	졸업생 자격증 취득자 비율	' 22년 8월 및 ' 23년 2월 졸업생	33.1%	' 21년 8월 및 ' 22년 2월 졸업생	37.1%	' 20년 8월 및 ' 21년 2월 졸업생	38.3%										
구 분	졸업생 자격증 취득자 비율																						
' 22년 8월 및 ' 23년 2월 졸업생	33.1%																						
' 21년 8월 및 ' 22년 2월 졸업생	37.1%																						
' 20년 8월 및 ' 21년 2월 졸업생	38.3%																						
결과분석 및 발전방향	<input type="checkbox"/> 2022년 8월 및 2023년 2월 졸업생 자격증 취득자 비율은 전년 대비 4.0% 감소한 33.1%임 <input type="checkbox"/> 자격증 취득을 통해 취업률이 향상될 수 있도록 대학이 지원																						
비 고																							

지표번호	15	대분류	교육성과																				
지 표 명	졸업생 자격증 취득수 비율	중분류	자격증																				
평가방법	절대평가 <input checked="" type="checkbox"/> 상대평가 <input type="checkbox"/>	관리부서	진로취업팀																				
산출근거	진로취업팀 작성 졸업생 자격증 취득수 비율																						
산출식	(취득 자격증 수 ÷ 졸업생 수) × 100 ※ 전공심화과정 및 계약학과 제외																						
평가기준	<input type="checkbox"/> 목표값(S) : 130% 이상 <input type="checkbox"/> 평가자료 기준일 : 2022년 8월 및 2023년 2월 졸업생 대상																						
평가결과	<table border="1"> <thead> <tr> <th>등급</th> <th>S</th> <th>A</th> <th>B</th> <th>C</th> <th>D</th> </tr> </thead> <tbody> <tr> <td>등급별 구간</td> <td>110% 이상</td> <td>100% 이상</td> <td>90% 이상</td> <td>80%이상</td> <td>70% 이상</td> </tr> <tr> <td>울산과학대학교</td> <td></td> <td></td> <td></td> <td>87.7%</td> <td></td> </tr> </tbody> </table>					등급	S	A	B	C	D	등급별 구간	110% 이상	100% 이상	90% 이상	80%이상	70% 이상	울산과학대학교				87.7%	
등급	S	A	B	C	D																		
등급별 구간	110% 이상	100% 이상	90% 이상	80%이상	70% 이상																		
울산과학대학교				87.7%																			
연도별 실적	<table border="1"> <thead> <tr> <th>구 분</th> <th>졸업생 자격증 취득수 비율</th> </tr> </thead> <tbody> <tr> <td>' 22년 8월 및 ' 23년 2월 졸업생</td> <td>87.7%</td> </tr> <tr> <td>' 21년 8월 및 ' 22년 2월 졸업생</td> <td>88.2%</td> </tr> <tr> <td>' 20년 8월 및 ' 21년 2월 졸업생</td> <td>101.3%</td> </tr> </tbody> </table>					구 분	졸업생 자격증 취득수 비율	' 22년 8월 및 ' 23년 2월 졸업생	87.7%	' 21년 8월 및 ' 22년 2월 졸업생	88.2%	' 20년 8월 및 ' 21년 2월 졸업생	101.3%										
구 분	졸업생 자격증 취득수 비율																						
' 22년 8월 및 ' 23년 2월 졸업생	87.7%																						
' 21년 8월 및 ' 22년 2월 졸업생	88.2%																						
' 20년 8월 및 ' 21년 2월 졸업생	101.3%																						
결과분석 및 발전방향	<input type="checkbox"/> 2022년 8월 및 2023년 2월 졸업생 자격증 취득수 비율은 전년 대비 0.5% 감소한 87.7%임  <input type="checkbox"/> 자격증 취득 지원을 통해 취업률 향상될 수 있도록 지원																						
비 고																							



지표번호	16	대분류	교육성과																				
지 표 명	정원의 재학생 수	중분류	정원의 학생																				
평가방법	절대평가 <input type="checkbox"/> 상대평가 <input checked="" type="checkbox"/>	관리부서	교무팀																				
산출근거	정보공시 『4-마. 재적학생 현황』																						
산출식	산업체위탁, 계약학과, 전공심화과정																						
평가기준	<input type="checkbox"/> 목표값(S) : 709명 이상 <input type="checkbox"/> 평가자료 기준일 : 2023.04.01.																						
평가결과	<table border="1"> <thead> <tr> <th>등 급</th> <th>S</th> <th>A</th> <th>B</th> <th>C</th> <th>D</th> </tr> </thead> <tbody> <tr> <td>등급별 구간</td> <td>709명 이상</td> <td>482명 이상</td> <td>254명 이상</td> <td>100명 이상</td> <td>100명 미만</td> </tr> <tr> <td>울산과학대학교</td> <td></td> <td>599명</td> <td></td> <td></td> <td></td> </tr> </tbody> </table>					등 급	S	A	B	C	D	등급별 구간	709명 이상	482명 이상	254명 이상	100명 이상	100명 미만	울산과학대학교		599명			
	등 급	S	A	B	C	D																	
등급별 구간	709명 이상	482명 이상	254명 이상	100명 이상	100명 미만																		
울산과학대학교		599명																					
<ul style="list-style-type: none"> <li>■ 상위 25% 전문대학 평균 : 709명    ■ 136개 전문대학 중 13위</li> <li>■ 전국 전문대학 평균 : 254명</li> </ul>																							
연도별 실적	<table border="1"> <thead> <tr> <th>구 분</th> <th>정원의 재학생 수 (위탁, 계약, 심화)</th> </tr> </thead> <tbody> <tr> <td>2023.04.01.</td> <td>599명</td> </tr> <tr> <td>2022.04.01.</td> <td>650명</td> </tr> <tr> <td>2021.04.01.</td> <td>626명</td> </tr> </tbody> </table>					구 분	정원의 재학생 수 (위탁, 계약, 심화)	2023.04.01.	599명	2022.04.01.	650명	2021.04.01.	626명										
구 분	정원의 재학생 수 (위탁, 계약, 심화)																						
2023.04.01.	599명																						
2022.04.01.	650명																						
2021.04.01.	626명																						
결과분석 및 발전방향	<input type="checkbox"/> 정원의 재학생 수는 전년보다 51명 감소하였음  <input type="checkbox"/> 재정 건전화를 위한 정원의 학생 수 유치 확대가 필요함  <input type="checkbox"/> 산업체위탁, 계약학과(계약정원), 전공심화과정 등을 활용한 정원의 과정 운영 전략 쇄신																						
비 고																							

지표번호	17	대분류	교육성과																					
지 표 명	전문기술석사과정 재학생 수	중분류	전문기술석사과정																					
평가방법	절대평가 <input type="checkbox"/> 상대평가 <input checked="" type="checkbox"/>	관리부서	교무팀																					
산출근거	정보공시 『4-마. 재적학생 현황』																							
산출식	전문기술석사과정 재학생 수																							
평가기준	<input type="checkbox"/> 목표값(S) : 60명 이상 <input type="checkbox"/> 평가자료 기준일 : 2023.04.01.																							
평가결과	<table border="1"> <thead> <tr> <th>등 급</th> <th>S</th> <th>A</th> <th>B</th> <th>C</th> <th>D</th> </tr> </thead> <tbody> <tr> <td>등급별 구간</td> <td>60명 이상</td> <td>44명 이상</td> <td>28명 이상</td> <td>10명 이상</td> <td>10명 미만</td> </tr> <tr> <td>울산과학대학교</td> <td></td> <td></td> <td></td> <td></td> <td>0명</td> </tr> </tbody> </table>	등 급	S	A	B	C	D	등급별 구간	60명 이상	44명 이상	28명 이상	10명 이상	10명 미만	울산과학대학교					0명	<ul style="list-style-type: none"> <li>■ 상위 25% 전문대학 평균 : 60명    ■ 14개 전문대학 중 14위</li> <li>■ 전국 전문대학 평균 : 28명</li> </ul>				
	등 급	S	A	B	C	D																		
	등급별 구간	60명 이상	44명 이상	28명 이상	10명 이상	10명 미만																		
울산과학대학교					0명																			
<table border="1"> <thead> <tr> <th>구 분</th> <th>전문기술석사 재학생 수</th> </tr> </thead> <tbody> <tr> <td>2023.04.01.</td> <td>0명</td> </tr> <tr> <td>2023.09.01.</td> <td>10명</td> </tr> </tbody> </table>	구 분	전문기술석사 재학생 수	2023.04.01.	0명	2023.09.01.	10명																		
구 분	전문기술석사 재학생 수																							
2023.04.01.	0명																							
2023.09.01.	10명																							
연도별 실적	<p>※ 전문기술석사 과정 운영 대학 재학생 수(2023.04.01.)</p> <p>- 대구과학대(20), 대구보건대(44), 대림대(72), 대전보건대(10), 동양미래대(24), 동원과학기술대(12), 동의과학대(20), 부산보건대(12), 아주자동차대(29), 연성대(19), 연암대(19), 영진전문대(58), 한국영상대(50)</p>																							
결과분석 및 발전방향	<input type="checkbox"/> 대학 본부 및 학과의 노력으로 2023.09.01.기준 전문기술석사과정 재학생 수는 미래모빌리티과정 학생정원인 10명을 기록함  <input type="checkbox"/> 인공지능기반 텔레헬스 과정 2024학년도 인가, 마이스터대학사업 선정 등을 통해 전문기술석사과정 확대																							
비 고																								

지표번호	18	대분류	교육성과																				
지 표 명	중도탈락률	중분류	중도탈락률																				
평가방법	절대평가 <input type="checkbox"/> 상대평가 <input checked="" type="checkbox"/>	관리부서	교무팀																				
산출근거	정보공시 『4-사. 중도탈락 학생 현황』																						
산출식	$(\text{중도탈락 학생 수} \div \text{재적학생}) \times 100$																						
평가기준	<input type="checkbox"/> 목표값(S) : 4.4% 이하 <input type="checkbox"/> 평가자료 기준일 : 2022.03.01. ~ 2023.02.28.																						
평가결과	<table border="1"> <thead> <tr> <th>등 급</th> <th>S</th> <th>A</th> <th>B</th> <th>C</th> <th>D</th> </tr> </thead> <tbody> <tr> <td>등급별 구간</td> <td>4.4%이하</td> <td>6.7%이하</td> <td>9.1%이하</td> <td>10.0%이하</td> <td>11.0%이하</td> </tr> <tr> <td>울산과학대학교</td> <td></td> <td></td> <td>7.0%</td> <td></td> <td></td> </tr> </tbody> </table> <ul style="list-style-type: none"> <li>■ 상위 25% 전문대학 평균 : 4.4%   ■ 133개 전문대학 중 46위</li> <li>■ 전국 전문대학 평균 : 9.1%</li> </ul>					등 급	S	A	B	C	D	등급별 구간	4.4%이하	6.7%이하	9.1%이하	10.0%이하	11.0%이하	울산과학대학교			7.0%		
등 급	S	A	B	C	D																		
등급별 구간	4.4%이하	6.7%이하	9.1%이하	10.0%이하	11.0%이하																		
울산과학대학교			7.0%																				
연도별 실적	<table border="1"> <thead> <tr> <th>구 분</th> <th>중도탈락률</th> </tr> </thead> <tbody> <tr> <td>2022.03.01. ~ 2023.02.28.</td> <td>7.0%</td> </tr> <tr> <td>2021.03.01. ~ 2022.02.28.</td> <td>5.7%</td> </tr> <tr> <td>2020.03.01. ~ 2021.02.28.</td> <td>5.7%</td> </tr> </tbody> </table>					구 분	중도탈락률	2022.03.01. ~ 2023.02.28.	7.0%	2021.03.01. ~ 2022.02.28.	5.7%	2020.03.01. ~ 2021.02.28.	5.7%										
구 분	중도탈락률																						
2022.03.01. ~ 2023.02.28.	7.0%																						
2021.03.01. ~ 2022.02.28.	5.7%																						
2020.03.01. ~ 2021.02.28.	5.7%																						
결과분석 및 발전방향	<input type="checkbox"/> 중도탈락률은 전년보다 1.3% 증가한 7.0%를 기록하였음 <input type="checkbox"/> 중도탈락률 방지를 위한 제도 적극 운영																						
비 고																							

지표번호	19	대분류	교육성과																				
지 표 명	신입생충원율	중분류	충원율																				
평가방법	절대평가 ■ 상대평가 □	관리부서	입학·홍보팀																				
산출근거	정보공시 『4-다. 신입생 충원현황』																						
산출식	(신입생 수 ÷ 입학정원) × 100 ※ 신입생 수 및 입학정원 : 정원 내 기준																						
평가기준	<input type="checkbox"/> 목표값(S) : 100.0% 이상 <input type="checkbox"/> 평가자료 기준일 : 2023학년도																						
평가결과	<table border="1"> <thead> <tr> <th>등 급</th> <th>S</th> <th>A</th> <th>B</th> <th>C</th> <th>D</th> </tr> </thead> <tbody> <tr> <td>등급별 구간</td> <td>100.0%이상</td> <td>94.2%이상</td> <td>88.4%이상</td> <td>70%이상</td> <td>70%미만</td> </tr> <tr> <td>울산과학대학교</td> <td></td> <td></td> <td>95.1%</td> <td></td> <td></td> </tr> </tbody> </table>					등 급	S	A	B	C	D	등급별 구간	100.0%이상	94.2%이상	88.4%이상	70%이상	70%미만	울산과학대학교			95.1%		
	등 급	S	A	B	C	D																	
등급별 구간	100.0%이상	94.2%이상	88.4%이상	70%이상	70%미만																		
울산과학대학교			95.1%																				
<ul style="list-style-type: none"> <li>■ 상위 25% 전문대학 평균 : 100.0%    ■ 127개 전문대학 중 54위</li> <li>■ 전국 전문대학 평균 : 88.4%</li> </ul>																							
연도별 실적	<table border="1"> <thead> <tr> <th>구 분</th> <th>신입생 충원율</th> </tr> </thead> <tbody> <tr> <td>2023학년도</td> <td>95.1%</td> </tr> <tr> <td>2022학년도</td> <td>91.0%</td> </tr> <tr> <td>2021학년도</td> <td>93.0%</td> </tr> </tbody> </table>					구 분	신입생 충원율	2023학년도	95.1%	2022학년도	91.0%	2021학년도	93.0%										
구 분	신입생 충원율																						
2023학년도	95.1%																						
2022학년도	91.0%																						
2021학년도	93.0%																						
결과분석 및 발전방향	<input type="checkbox"/> 신입생 충원율은 전년대비 4.1% 상승한 95.1%를 기록함  <input type="checkbox"/> 울산의 19세 학생 감소에 따른 외부적인 효과가 크므로 이에 대응할 수 있는 방안 모색  <input type="checkbox"/> 신입생 충원율은 대학 재정, 혁신지원사업, 대외 평가 등과 연계되는 지표이므로 지속적 관리가 필요함																						
비 고																							

지표번호	20	대분류	교육성과																					
지 표 명	재학생충원율	중분류	충원율																					
평가방법	절대평가 <input type="checkbox"/> 상대평가 <input checked="" type="checkbox"/>	관리부서	교무팀																					
산출근거	정보공시 『4-라. 학생충원현황』																							
산출식	[재학생 ÷ (학생정원 - 학생 모집정지 인원)] × 100 ※ 재학생 : 정원 내 기준																							
평가기준	<input type="checkbox"/> 목표값(S) : 94.6% 이상 <input type="checkbox"/> 평가자료 기준일 : 2023.04.01.																							
평가결과	<table border="1"> <thead> <tr> <th>등 급</th> <th>S</th> <th>A</th> <th>B</th> <th>C</th> <th>D</th> </tr> </thead> <tbody> <tr> <td>등급별 구간</td> <td>94.6%이상</td> <td>87.4%이상</td> <td>80.2%이상</td> <td>750%이상</td> <td>75%미만</td> </tr> <tr> <td>울산과학대학교</td> <td></td> <td>91.8%</td> <td></td> <td></td> <td></td> </tr> </tbody> </table>						등 급	S	A	B	C	D	등급별 구간	94.6%이상	87.4%이상	80.2%이상	750%이상	75%미만	울산과학대학교		91.8%			
	등 급	S	A	B	C	D																		
등급별 구간	94.6%이상	87.4%이상	80.2%이상	750%이상	75%미만																			
울산과학대학교		91.8%																						
<ul style="list-style-type: none"> <li>■ 상위 25% 전문대학 평균 : 94.6%    ■ 136개 전문대학 중 29위</li> <li>■ 전국 전문대학 평균 : 80.2%</li> </ul>																								
연도별 실적	<table border="1"> <thead> <tr> <th>구 분</th> <th>재학생 충원율</th> </tr> </thead> <tbody> <tr> <td>2023.04.01.</td> <td>91.8%</td> </tr> <tr> <td>2022.04.01.</td> <td>94.6%</td> </tr> <tr> <td>2021.04.01.</td> <td>96.3%</td> </tr> </tbody> </table>					구 분	재학생 충원율	2023.04.01.	91.8%	2022.04.01.	94.6%	2021.04.01.	96.3%											
구 분	재학생 충원율																							
2023.04.01.	91.8%																							
2022.04.01.	94.6%																							
2021.04.01.	96.3%																							
결과분석 및 발전방향	<input type="checkbox"/> 재학생충원율은 최근 3년간 계속 감소하고 있으며 2023년은 91.8%를 기록함  <input type="checkbox"/> 학생 이탈을 막기 위한 방안을 마련하고, 필요할 경우 부서간 협업을 통해 재학생충원율 유지·강화 전략을 수립																							
비 고																								

지표번호	21	대분류	교육성과																				
지 표 명	유지충원율	중분류	충원율																				
평가방법	절대평가 ■ 상대평가 □	관리부서	입학팀/교무팀																				
산출근거	전문대학혁신지원사업( '22~24) 기본계획_유지충원율 점검계획 정보공시 『4-다. 신입생 충원현황』, 『4-라. 학생 충원 현황』																						
산출식	$0.6 \times (2023\text{년 및 } 2022\text{년 신입생충원율 평균}) +$ $0.4 \times (2023\text{년 및 } 2022\text{년 재학생충원율 평균})$																						
평가기준	<input type="checkbox"/> 목표값(S) : 96.6 이상 <input type="checkbox"/> 평가자료 기준일 : 2023년 및 2022년 신입생(재학생)충원율																						
평가결과	<table border="1"> <thead> <tr> <th>등급</th> <th>S</th> <th>A</th> <th>B</th> <th>C</th> <th>D</th> </tr> </thead> <tbody> <tr> <td>등급별 구간</td> <td>96.6 이상</td> <td>90.8 이상</td> <td>84.9 이상</td> <td>80 이상</td> <td>70 이상</td> </tr> <tr> <td>울산과학대학교</td> <td></td> <td>92.6</td> <td></td> <td></td> <td></td> </tr> </tbody> </table>					등급	S	A	B	C	D	등급별 구간	96.6 이상	90.8 이상	84.9 이상	80 이상	70 이상	울산과학대학교		92.6			
	등급	S	A	B	C	D																	
등급별 구간	96.6 이상	90.8 이상	84.9 이상	80 이상	70 이상																		
울산과학대학교		92.6																					
<ul style="list-style-type: none"> <li>■ 상위 25% 전문대학 평균 : 96.6</li> <li>■ 127개 전문대학 중 41위</li> <li>■ 전국 전문대학 평균 : 84.9</li> </ul>		<ul style="list-style-type: none"> <li>■ 부울경 전문대학 중 4위</li> <li>■ 부울경 전문대학 평균 : 87.1</li> </ul>			<p>※ 일반재정 대상 아닌 부산예술대, 창원문성대 제외</p>																		
연도별 실적	<table border="1"> <thead> <tr> <th>구 분</th> <th>유지충원율</th> </tr> </thead> <tbody> <tr> <td>2023년 및 2022년 충원율 기준</td> <td>92.6</td> </tr> <tr> <td>2022년 및 2021년 충원율 기준</td> <td>93.4</td> </tr> </tbody> </table>					구 분	유지충원율	2023년 및 2022년 충원율 기준	92.6	2022년 및 2021년 충원율 기준	93.4												
구 분	유지충원율																						
2023년 및 2022년 충원율 기준	92.6																						
2022년 및 2021년 충원율 기준	93.4																						
결과분석 및 발전방향	<input type="checkbox"/> 22-24 혁신지원사업 기본계획에 따르면 일반재정지원대학을 대상으로 유지충원율을 점검하여 권역별 하위 30~50% 수준 대학에 대해 컨설팅 및 적정규모화를 권고  <input type="checkbox"/> 우리 대학은 18개 부산울산경남권 전문대학 중 4위임(92.6)  <input type="checkbox"/> 신입생 충원율 및 재학생충원율 관리를 통해 유지충원율 유지·개선																						
비 고																							

지표번호	22	대분류	교육성과																				
지 표 명	졸업생 취업률	중분류	취업률																				
평가방법	절대평가 <input checked="" type="checkbox"/> 상대평가 <input type="checkbox"/>	관리부서	인재개발팀																				
산출근거	정보공시 『5-다. 졸업생의 취업 현황』																						
산출식	[[건강보험 직장가입자+해외취업자+농림어업종사자+개인창작활동 종사자+1인(창)사업자+프리랜서]/ {졸업자-(진학자+입대자+취업불가능자+외국인유학생+건강보험 직장가입 제외 대상자)}] × 100																						
평가기준	<input type="checkbox"/> 목표값(S) : 78% 이상 <input type="checkbox"/> 평가자료 기준일 : 2022.12.31. (2021년 8월 및 2022년 2월 졸업자 대상)																						
평가결과	<table border="1"> <thead> <tr> <th>등 급</th> <th>S</th> <th>A</th> <th>B</th> <th>C</th> <th>D</th> </tr> </thead> <tbody> <tr> <td>등급별 구간</td> <td>78% 이상</td> <td>74% 이상</td> <td>69% 이상</td> <td>65% 이상</td> <td>65% 미만</td> </tr> <tr> <td>울산과학대학교</td> <td>78.7%</td> <td></td> <td></td> <td></td> <td></td> </tr> </tbody> </table>					등 급	S	A	B	C	D	등급별 구간	78% 이상	74% 이상	69% 이상	65% 이상	65% 미만	울산과학대학교	78.7%				
등 급	S	A	B	C	D																		
등급별 구간	78% 이상	74% 이상	69% 이상	65% 이상	65% 미만																		
울산과학대학교	78.7%																						
연도별 실적	<table border="1"> <thead> <tr> <th>구 분</th> <th>졸업생 취업률</th> </tr> </thead> <tbody> <tr> <td>2022.12.31. (2021년 8월 및 2022년 2월 졸업자)</td> <td>78.7%</td> </tr> <tr> <td>2021.12.31. (2020년 8월 및 2021년 2월 졸업자)</td> <td>74.1%</td> </tr> <tr> <td>2020.12.31. (2019년 8월 및 2020년 2월 졸업자)</td> <td>69.7%</td> </tr> </tbody> </table>					구 분	졸업생 취업률	2022.12.31. (2021년 8월 및 2022년 2월 졸업자)	78.7%	2021.12.31. (2020년 8월 및 2021년 2월 졸업자)	74.1%	2020.12.31. (2019년 8월 및 2020년 2월 졸업자)	69.7%										
구 분	졸업생 취업률																						
2022.12.31. (2021년 8월 및 2022년 2월 졸업자)	78.7%																						
2021.12.31. (2020년 8월 및 2021년 2월 졸업자)	74.1%																						
2020.12.31. (2019년 8월 및 2020년 2월 졸업자)	69.7%																						
결과분석 및 발전방향	<input type="checkbox"/> 졸업생 취업률은 최근 3년간 계속 상승했으며 2022.12.31.기준 78.7% 달성하였음  <input type="checkbox"/> 취업률 유지 및 개선 방안 검토																						
비 고																							

지표번호	23	대분류	교육성과																				
지 표 명	졸업생 유지취업률	중분류	취업률																				
평가방법	절대평가 <input type="checkbox"/> 상대평가 <input checked="" type="checkbox"/>	관리부서	인재개발팀																				
산출근거	정보공시 『5-다. 졸업생의 취업 현황』																						
산출식	정보공시 지침서 졸업생 2차 유지취업률 산출식을 따름																						
평가기준	<input type="checkbox"/> 목표값(S) : 90% 이상 <input type="checkbox"/> 평가자료 기준일 : 2022.12.31. (2021년 8월 및 2022년 2월 졸업자 대상)																						
평가결과	<table border="1"> <thead> <tr> <th>등 급</th> <th>S</th> <th>A</th> <th>B</th> <th>C</th> <th>D</th> </tr> </thead> <tbody> <tr> <td>등급별 구간</td> <td>90% 이상</td> <td>87% 이상</td> <td>84% 이상</td> <td>81% 이상</td> <td>81% 미만</td> </tr> <tr> <td>울산과학대학교</td> <td></td> <td>89.6%</td> <td></td> <td></td> <td></td> </tr> </tbody> </table>					등 급	S	A	B	C	D	등급별 구간	90% 이상	87% 이상	84% 이상	81% 이상	81% 미만	울산과학대학교		89.6%			
등 급	S	A	B	C	D																		
등급별 구간	90% 이상	87% 이상	84% 이상	81% 이상	81% 미만																		
울산과학대학교		89.6%																					
연도별 실적	<table border="1"> <thead> <tr> <th>구 분</th> <th>졸업생 유지취업률</th> </tr> </thead> <tbody> <tr> <td>2022.12.31. (2021년 8월 및 2022년 2월 졸업자)</td> <td>89.6%</td> </tr> <tr> <td>2021.12.31. (2020년 8월 및 2021년 2월 졸업자)</td> <td>87.4%</td> </tr> <tr> <td>2020.12.31. (2019년 8월 및 2020년 2월 졸업자)</td> <td>87.8%</td> </tr> </tbody> </table>					구 분	졸업생 유지취업률	2022.12.31. (2021년 8월 및 2022년 2월 졸업자)	89.6%	2021.12.31. (2020년 8월 및 2021년 2월 졸업자)	87.4%	2020.12.31. (2019년 8월 및 2020년 2월 졸업자)	87.8%										
구 분	졸업생 유지취업률																						
2022.12.31. (2021년 8월 및 2022년 2월 졸업자)	89.6%																						
2021.12.31. (2020년 8월 및 2021년 2월 졸업자)	87.4%																						
2020.12.31. (2019년 8월 및 2020년 2월 졸업자)	87.8%																						
결과분석 및 발전방향	<input type="checkbox"/> 졸업생 2차 유지취업률은 전년 대비 2.2% 증가한 89.6%를 기록함 <input type="checkbox"/> 유지취업률 유지 및 개선 방안 지속 검토																						
비 고																							



지표번호	24	대분류	교육여건																				
지 표 명	강의규모의 적절성	중분류	강의규모																				
평가방법	절대평가 <input checked="" type="checkbox"/> 상대평가 <input type="checkbox"/>	관리부서	교무팀																				
산출근거	정보공시 『12-나-1. 학생 규모별 강좌수』																						
산출식	$\Sigma(20\text{명 이하 강의 비율}\times 0.4 + 21\text{-}50\text{명 규모 강의 비율}\times 0.3 + 51\text{-}100\text{명 규모 강의 비율}\times 0.2 + 101\text{-}200\text{명 규모 강의 비율}\times 0.1 + 201\text{명 이상 규모 강의 비율}\times 0)$																						
평가기준	<input type="checkbox"/> 목표값(S) : 0.387 이상 <input checked="" type="checkbox"/> 2023년 전체 대학 상위 25% 평균(0.387) 이상  <input type="checkbox"/> 평가자료 기준일 : 2023학년도 1, 2학기																						
평가결과	<table border="1"> <thead> <tr> <th>등급</th> <th>S</th> <th>A</th> <th>B</th> <th>C</th> <th>D</th> </tr> </thead> <tbody> <tr> <td>등급별 구간</td> <td>0.387 이상</td> <td>0.376 이상</td> <td>0.365 이상</td> <td>0.354 이상</td> <td>0.354 미만</td> </tr> <tr> <td>울산과학대학교</td> <td></td> <td></td> <td>0.375</td> <td></td> <td></td> </tr> </tbody> </table>					등급	S	A	B	C	D	등급별 구간	0.387 이상	0.376 이상	0.365 이상	0.354 이상	0.354 미만	울산과학대학교			0.375		
등급	S	A	B	C	D																		
등급별 구간	0.387 이상	0.376 이상	0.365 이상	0.354 이상	0.354 미만																		
울산과학대학교			0.375																				
연도별 실적	<table border="1"> <thead> <tr> <th>구 분</th> <th>강의 규모 적절성 점수</th> </tr> </thead> <tbody> <tr> <td>2023학년도 1, 2학기(온라인 포함)</td> <td>0.375</td> </tr> <tr> <td>2022학년도 1, 2학기(온라인 포함)</td> <td>0.373</td> </tr> <tr> <td>2021학년도 1, 2학기(온라인 포함)</td> <td>0.371</td> </tr> </tbody> </table> <ul style="list-style-type: none"> <li>■ 상위 25% 전문대학 평균 : 0.387</li> <li>■ 134개 전문대학 중 41위</li> <li>■ 전국 전문대학 평균 : 0.365</li> </ul>					구 분	강의 규모 적절성 점수	2023학년도 1, 2학기(온라인 포함)	0.375	2022학년도 1, 2학기(온라인 포함)	0.373	2021학년도 1, 2학기(온라인 포함)	0.371										
구 분	강의 규모 적절성 점수																						
2023학년도 1, 2학기(온라인 포함)	0.375																						
2022학년도 1, 2학기(온라인 포함)	0.373																						
2021학년도 1, 2학기(온라인 포함)	0.371																						
결과분석 및 발전방향	<input type="checkbox"/> 강의 규모의 적절성 지수는 전년보다 0.002점 높은 0.375점 기록  <input type="checkbox"/> 강의 규모의 적절성 유지를 위한 관리 지속																						
비 고																							

지표번호	25	대분류	교원																				
지 표 명	재학생 당 총 강좌수	중분류	주당 수업시간																				
평가방법	절대평가 <input type="checkbox"/> 상대평가 <input checked="" type="checkbox"/>	관리부서	교무팀																				
산출근거	정보공시 『12-나-1. 학생 규모별 강좌수』																						
산출식	해당학기 총 강좌수 ÷ (해당연도 재학생수(4.1기준)÷100)																						
평가기준	<input type="checkbox"/> 목표값(S) : 43,661 이상 <input type="checkbox"/> 평가자료 기준일 : - 2023학년도 1학기 총 강좌 수, 2023.04.01.기준 정원내외 재학생 수																						
평가결과	<table border="1"> <thead> <tr> <th>등급</th> <th>S</th> <th>A</th> <th>B</th> <th>C</th> <th>D</th> </tr> </thead> <tbody> <tr> <td>등급별 구간</td> <td>43.661 이상</td> <td>38.181 이상</td> <td>32.702 이상</td> <td>27,222 이상</td> <td>27,222 미만</td> </tr> <tr> <td>울산과학대학교</td> <td></td> <td></td> <td>38.094</td> <td></td> <td></td> </tr> </tbody> </table>					등급	S	A	B	C	D	등급별 구간	43.661 이상	38.181 이상	32.702 이상	27,222 이상	27,222 미만	울산과학대학교			38.094		
	등급	S	A	B	C	D																	
등급별 구간	43.661 이상	38.181 이상	32.702 이상	27,222 이상	27,222 미만																		
울산과학대학교			38.094																				
<ul style="list-style-type: none"> <li>■ 상위 25% 전문대학 평균 : 43,661    ■ 134개 전문대학 중 28위</li> <li>■ 전국 전문대학 평균 : 32.702</li> </ul>																							
연도별 실적	<table border="1"> <thead> <tr> <th>구 분</th> <th>재학생 당 총 강좌수</th> </tr> </thead> <tbody> <tr> <td>2023학년도 1학기</td> <td>38.094</td> </tr> <tr> <td>2022학년도 1학기</td> <td>30.230</td> </tr> <tr> <td>2021학년도 1학기</td> <td>30.218</td> </tr> </tbody> </table>					구 분	재학생 당 총 강좌수	2023학년도 1학기	38.094	2022학년도 1학기	30.230	2021학년도 1학기	30.218										
구 분	재학생 당 총 강좌수																						
2023학년도 1학기	38.094																						
2022학년도 1학기	30.230																						
2021학년도 1학기	30.218																						
결과분석 및 발전방향	<input type="checkbox"/> 재학생 당 총 강좌수는 전년보다 7.864점 증가하여 학생들에게 다양한 강좌를 제공할 수 있는 여건이 긍정적으로 변화하였음																						
비 고																							

지표번호	26	대분류	교육여건																				
지 표 명	강의평가	중분류	강의평가																				
평가방법	절대평가 <input checked="" type="checkbox"/> 상대평가 <input type="checkbox"/>	관리부서	교무팀																				
산출근거	교무팀 작성 강의평가 자료																						
산출식	$(1+2\text{학기 강의평가 결과 합계}) \div (1+2\text{학기 평가교원 수})$																						
평가기준	<input type="checkbox"/> 목표값(S) : 9점 이상 <input type="checkbox"/> 평가자료 기준일 : 2022학년도 1, 2학기 (전임교수 이상 : 강의전임교수, 산학협력교수, 외국인교수 포함)																						
평가결과	<table border="1"> <thead> <tr> <th>등 급</th> <th>S</th> <th>A</th> <th>B</th> <th>C</th> <th>D</th> </tr> </thead> <tbody> <tr> <td>등급별 구간</td> <td>9점 이상</td> <td>8점 이상</td> <td>7점 이상</td> <td>6점 이상</td> <td>6점 미만</td> </tr> <tr> <td>울산과학대학교</td> <td>9.27</td> <td></td> <td></td> <td></td> <td></td> </tr> </tbody> </table>					등 급	S	A	B	C	D	등급별 구간	9점 이상	8점 이상	7점 이상	6점 이상	6점 미만	울산과학대학교	9.27				
등 급	S	A	B	C	D																		
등급별 구간	9점 이상	8점 이상	7점 이상	6점 이상	6점 미만																		
울산과학대학교	9.27																						
연도별 실적	<table border="1"> <thead> <tr> <th>구 분</th> <th>강의평가 점수</th> </tr> </thead> <tbody> <tr> <td>2022학년도 1, 2학기</td> <td>9.27</td> </tr> <tr> <td>2021학년도 1, 2학기</td> <td>9.13</td> </tr> <tr> <td>2020학년도 1, 2학기</td> <td>9.05</td> </tr> <tr> <td>2019학년도 1, 2학기</td> <td>8.86</td> </tr> </tbody> </table>					구 분	강의평가 점수	2022학년도 1, 2학기	9.27	2021학년도 1, 2학기	9.13	2020학년도 1, 2학기	9.05	2019학년도 1, 2학기	8.86								
구 분	강의평가 점수																						
2022학년도 1, 2학기	9.27																						
2021학년도 1, 2학기	9.13																						
2020학년도 1, 2학기	9.05																						
2019학년도 1, 2학기	8.86																						
결과분석 및 발전방향	<input type="checkbox"/> 강의평가 점수는 전년 대비 0.14점 증가한 9.27점을 기록하였음 <input type="checkbox"/> 강의평가 점수 유지 및 관리 지속																						
비 고																							

지표번호	27	대분류	교육여건																										
지 표 명	전공강좌당 학생수	중분류	강좌당 학생수																										
평가방법	절대평가 <input checked="" type="checkbox"/> 상대평가 <input type="checkbox"/>	관리부서	교무팀																										
산출근거	교무팀 작성 전공교과목 강좌당 학생수																												
산출식	총 수강학생수 ÷ 총 개설강좌수																												
평가기준	<input type="checkbox"/> 목표값(S) : 33명 이하 <input checked="" type="checkbox"/> 기관평가인증 충족 요건 : 학기별 전공교과목 강좌당 학생 수 평균 33명 이하 <input type="checkbox"/> 평가자료 기준일 : 2023학년도 1, 2학기 (산업체위탁, 전공심화과정, 계약학과 과정 포함)																												
평가결과	<table border="1"> <thead> <tr> <th>등 급</th> <th>S</th> <th>A</th> <th>B</th> <th>C</th> <th>D</th> </tr> </thead> <tbody> <tr> <td>등급별 구간</td> <td>33명 이하</td> <td>34명 이하</td> <td>35명 이하</td> <td>36명 이하</td> <td>37명 이하</td> </tr> <tr> <td>2023-2학기</td> <td>23.3</td> <td></td> <td></td> <td></td> <td></td> </tr> <tr> <td>2023-1학기</td> <td>24.8</td> <td></td> <td></td> <td></td> <td></td> </tr> </tbody> </table>					등 급	S	A	B	C	D	등급별 구간	33명 이하	34명 이하	35명 이하	36명 이하	37명 이하	2023-2학기	23.3					2023-1학기	24.8				
등 급	S	A	B	C	D																								
등급별 구간	33명 이하	34명 이하	35명 이하	36명 이하	37명 이하																								
2023-2학기	23.3																												
2023-1학기	24.8																												
연도별 실적	<table border="1"> <thead> <tr> <th>구 분</th> <th>전공강좌당 학생 수</th> </tr> </thead> <tbody> <tr> <td>2023-2학기</td> <td>23.3</td> </tr> <tr> <td>2023-1학기</td> <td>24.8</td> </tr> <tr> <td>2022-2학기</td> <td>22.5</td> </tr> <tr> <td>2022-1학기</td> <td>24.7</td> </tr> <tr> <td>2021-2학기</td> <td>23.9</td> </tr> <tr> <td>2021-1학기</td> <td>25.5</td> </tr> </tbody> </table>					구 분	전공강좌당 학생 수	2023-2학기	23.3	2023-1학기	24.8	2022-2학기	22.5	2022-1학기	24.7	2021-2학기	23.9	2021-1학기	25.5										
구 분	전공강좌당 학생 수																												
2023-2학기	23.3																												
2023-1학기	24.8																												
2022-2학기	22.5																												
2022-1학기	24.7																												
2021-2학기	23.9																												
2021-1학기	25.5																												
결과분석 및 발전방향	<input type="checkbox"/> 전공강좌당 학생 수는 2023-1학기 24.8명, 2023-2학기는 23.3명으로 기관평가인증 충족 요건 33명 이하를 충족하고 있음  <input type="checkbox"/> 전공강좌당 학생 수는 기관평가인증 정량지표 중 하나이므로 계속 모니터링 필요																												
비 고																													

지표번호	28	대분류	교육여건																				
지 표 명	교사확보율	중분류	교사																				
평가방법	절대평가 ■ 상대평가 □	관리부서	시설관리팀																				
산출근거	정보공시 『14-라. 교사 시설 확보 현황』																						
산출식	보유면적 ÷ 기준면적 ※ 보유면적 : 기본시설, 지원시설, 연구시설 ※ 입학정원 기준 산출																						
평가기준	<input type="checkbox"/> 목표값(S) : 100% 이상 <input checked="" type="checkbox"/> 기관평가인증 충족 요건 : 교사확보율 100% 이상 <input type="checkbox"/> 평가자료 기준일 : 2023.04.01.																						
평가결과	<table border="1"> <thead> <tr> <th>등 급</th> <th>S</th> <th>A</th> <th>B</th> <th>C</th> <th>D</th> </tr> </thead> <tbody> <tr> <td>등급별 구간</td> <td>100% 이상</td> <td>99% 이상</td> <td>98% 이상</td> <td>97% 이상</td> <td>96% 이상</td> </tr> <tr> <td>울산과학대학교</td> <td>161.4%</td> <td></td> <td></td> <td></td> <td></td> </tr> </tbody> </table>					등 급	S	A	B	C	D	등급별 구간	100% 이상	99% 이상	98% 이상	97% 이상	96% 이상	울산과학대학교	161.4%				
등 급	S	A	B	C	D																		
등급별 구간	100% 이상	99% 이상	98% 이상	97% 이상	96% 이상																		
울산과학대학교	161.4%																						
연도별 실적	<table border="1"> <thead> <tr> <th>구 분</th> <th>교사확보율</th> </tr> </thead> <tbody> <tr> <td>2023.04.01.</td> <td>161.4%</td> </tr> <tr> <td>2022.04.01.</td> <td>163.3%</td> </tr> <tr> <td>2021.04.01.</td> <td>150.7%</td> </tr> </tbody> </table>					구 분	교사확보율	2023.04.01.	161.4%	2022.04.01.	163.3%	2021.04.01.	150.7%										
구 분	교사확보율																						
2023.04.01.	161.4%																						
2022.04.01.	163.3%																						
2021.04.01.	150.7%																						
결과분석 및 발전방향	<input type="checkbox"/> 교사확보율은 최근 3년간 100% 이상 유지하고 있음  <input type="checkbox"/> 기관평가인증 충족 요건인 100% 이상 유지할 수 있도록 지속 관리																						
비 고																							

지표번호	29	대분류	교육여건																				
지 표 명	교지확보율	중분류	교지																				
평가방법	절대평가 ■ 상대평가 □	관리부서	시설관리팀																				
산출근거	정보공시 『14-다. 교지 확보 현황』																						
산출식	보유면적 ÷ 기준면적 ※ 입학정원 기준 산출																						
평가기준	<input type="checkbox"/> 목표값(S) : 200% 이상 <input type="checkbox"/> 평가자료 기준일 : 2023.04.01.																						
평가결과	<table border="1"> <thead> <tr> <th>등 급</th> <th>S</th> <th>A</th> <th>B</th> <th>C</th> <th>D</th> </tr> </thead> <tbody> <tr> <td>등급별 구간</td> <td>200% 이상</td> <td>190% 이상</td> <td>180% 이상</td> <td>170% 이상</td> <td>160% 이상</td> </tr> <tr> <td>울산과학대학교</td> <td>241.7%</td> <td></td> <td></td> <td></td> <td></td> </tr> </tbody> </table>					등 급	S	A	B	C	D	등급별 구간	200% 이상	190% 이상	180% 이상	170% 이상	160% 이상	울산과학대학교	241.7%				
등 급	S	A	B	C	D																		
등급별 구간	200% 이상	190% 이상	180% 이상	170% 이상	160% 이상																		
울산과학대학교	241.7%																						
연도별 실적	<table border="1"> <thead> <tr> <th>구 분</th> <th>교지확보율</th> </tr> </thead> <tbody> <tr> <td>2023.04.01.</td> <td>239.6%</td> </tr> <tr> <td>2022.04.01.</td> <td>241.7%</td> </tr> <tr> <td>2021.04.01.</td> <td>242.4%</td> </tr> </tbody> </table>					구 분	교지확보율	2023.04.01.	239.6%	2022.04.01.	241.7%	2021.04.01.	242.4%										
구 분	교지확보율																						
2023.04.01.	239.6%																						
2022.04.01.	241.7%																						
2021.04.01.	242.4%																						
결과분석 및 발전방향	<input type="checkbox"/> 교지확보율은 최근 3년간 200% 이상을 유지하고 있음  <input type="checkbox"/> 현재 수준 유지할 수 있도록 지속 관리																						
비 고																							

지표번호	30	대분류	교육여건			
지 표 명	학점관리지수	중분류	성적부여			
평가방법	절대평가 ■ 상대평가 □	관리부서	교무팀			
산출근거	정보공시 『2-가. 성적평가 결과(성적평가 분포)』					
산출식	(A학점 성적인정 학생 수 ÷ 과목별 성적인정 총학생 수) × 100 ※ 과 목 : 전공, 교양, 교직					
평가기준	<input type="checkbox"/> 목표값(S) : 40.0% 이하 <input checked="" type="checkbox"/> 기관평가인증 충족 요건 : 학교 전체 A학점 분포 비율이 40.0% 이하 (3주기 정량지표에서 삭제) <input type="checkbox"/> 평가자료 기준일 : 2022학년도 1, 2학기					
평가결과	등급	S	A	B	C	D
	등급별 구간	40% 이하	45%이하	50%이하	55%이하	60%이하
	울산과학대학교			48.46%		
연도별 실적	구 분		A학점 분포비율			
	2022학년도		48.46%			
	2021학년도		48.08%			
	2020학년도		57.71%			
	<input type="checkbox"/> 2022학년도 과목별 성적분포					
	- 전공과목 A학점 비율 : 49.499%					
	- 교양과목 A학점 비율 : 44.970%					
	- 교직과목 A학점 비율 : 43.328%					
	<input type="checkbox"/> 2021학년도 과목별 성적분포					
	- 전공과목 A학점 비율 : 48.768%					
- 교양과목 A학점 비율 : 44.376%						
- 교직과목 A학점 비율 : 58.902%						
<input type="checkbox"/> 2020학년도 과목별 성적분포						
- 전공과목 A학점 비율 : 57.568%						
- 교양과목 A학점 비율 : 56.882%						
- 교직과목 A학점 비율 : 73.555%						
결과분석 및 발전방향	<input type="checkbox"/> A학점 분포비율은 3주기 기관평가인증 기준에서 삭제되었으나 학점관리의 영역에서 점검해야 할 지표임  <input type="checkbox"/> 전년 대비 0.38% 증가한 48.46%를 기록함					
비 고						

지표번호	31	대분류	교육여건																				
지 표 명	교육비환원율	중분류	환원율																				
평가방법	절대평가 <input checked="" type="checkbox"/> 상대평가 <input type="checkbox"/>	관리부서	재무회계팀																				
산출근거	정보공시 『8-바. 교비회계 예·결산 현황』																						
산 출 식	$\text{교육비 환원율}(\%) = \frac{\text{총교육비}}{\text{등록금 수입}} \times 100$ ※ 기관평가기준 준용																						
평가기준	<input type="checkbox"/> 목표값(S) : 117.0% 이상 <input checked="" type="checkbox"/> 4주기 기관평가인증 충족 요건 : 117% <input type="checkbox"/> 평가자료 기준일 : 2022회계연도 결산																						
평가결과	<table border="1"> <thead> <tr> <th>등 급</th> <th>S</th> <th>A</th> <th>B</th> <th>C</th> <th>D</th> </tr> </thead> <tbody> <tr> <td>등급별 구간</td> <td>130% 이상</td> <td>125.0% 이상</td> <td>120% 이상</td> <td>115% 이상</td> <td>115% 미만</td> </tr> <tr> <td>울산과학대학교</td> <td>158.4%</td> <td></td> <td></td> <td></td> <td></td> </tr> </tbody> </table>					등 급	S	A	B	C	D	등급별 구간	130% 이상	125.0% 이상	120% 이상	115% 이상	115% 미만	울산과학대학교	158.4%				
등 급	S	A	B	C	D																		
등급별 구간	130% 이상	125.0% 이상	120% 이상	115% 이상	115% 미만																		
울산과학대학교	158.4%																						
연도별 실적	<table border="1"> <thead> <tr> <th>구 분</th> <th>교육비환원율</th> </tr> </thead> <tbody> <tr> <td>2022회계연도 결산</td> <td>158.4%</td> </tr> <tr> <td>2021회계연도 결산</td> <td>150.9%</td> </tr> <tr> <td>2020회계연도 결산</td> <td>144.9%</td> </tr> </tbody> </table>					구 분	교육비환원율	2022회계연도 결산	158.4%	2021회계연도 결산	150.9%	2020회계연도 결산	144.9%										
구 분	교육비환원율																						
2022회계연도 결산	158.4%																						
2021회계연도 결산	150.9%																						
2020회계연도 결산	144.9%																						
결과분석 및 발전방향	<input type="checkbox"/> 3주기 기관평가에서는 교육비환원율 충족 기준이 100%이나 4주기 기관평가에서는 117%로 충족 기준이 상향 조정될 예정임  <input type="checkbox"/> 기관평가 기준을 반드시 충족할 수 있도록 관리 및 점검 실시																						
비 고																							



지표번호	32	대분류	대학재정																				
지 표 명	기부금 유치 실적	중분류	기부금																				
평가방법	절대평가 <input type="checkbox"/> 상대평가 <input checked="" type="checkbox"/>	관리부서	입학·홍보팀																				
산출근거	정보공시 『8-아. 기부금 현황』																						
산출식	교비회계 및 산학협력단회계 기부금																						
평가기준	<input type="checkbox"/> 목표값(S) : 723,930,909원 이상 <input type="checkbox"/> 평가자료 기준일 : 2022회계연도 결산																						
평가결과	<table border="1"> <thead> <tr> <th>등 급</th> <th>S</th> <th>A</th> <th>B</th> <th>C</th> <th>D</th> </tr> </thead> <tbody> <tr> <td>등급별 구간</td> <td>723,930,909원 이상</td> <td>501,305,404원 이상</td> <td>278,679,900원 이상</td> <td>100,000,000원 이상</td> <td>100,000,000원 미만</td> </tr> <tr> <td>울산과학대학교</td> <td></td> <td>574,395,600원</td> <td></td> <td></td> <td></td> </tr> </tbody> </table>					등 급	S	A	B	C	D	등급별 구간	723,930,909원 이상	501,305,404원 이상	278,679,900원 이상	100,000,000원 이상	100,000,000원 미만	울산과학대학교		574,395,600원			
	등 급	S	A	B	C	D																	
등급별 구간	723,930,909원 이상	501,305,404원 이상	278,679,900원 이상	100,000,000원 이상	100,000,000원 미만																		
울산과학대학교		574,395,600원																					
<ul style="list-style-type: none"> <li>■ 상위 25% 전문대학 평균 : 723,930,909원    ■ 124개 전문대학 중 12위</li> <li>■ 전국 전문대학 평균 : 278,679,900원</li> </ul>																							
연도별 실적	<table border="1"> <thead> <tr> <th>구 분</th> <th>기부금(교비회계 및 산단회계)</th> </tr> </thead> <tbody> <tr> <td>2022회계연도 결산</td> <td>574,395천원</td> </tr> <tr> <td>2021회계연도 결산</td> <td>517,454천원</td> </tr> <tr> <td>2020회계연도 결산</td> <td>411,356천원</td> </tr> </tbody> </table>					구 분	기부금(교비회계 및 산단회계)	2022회계연도 결산	574,395천원	2021회계연도 결산	517,454천원	2020회계연도 결산	411,356천원										
구 분	기부금(교비회계 및 산단회계)																						
2022회계연도 결산	574,395천원																						
2021회계연도 결산	517,454천원																						
2020회계연도 결산	411,356천원																						
결과분석 및 발전방향	<input type="checkbox"/> 2022회계연도 결산 기준 기부금은 최근 3년간 기부금 확보 노력을 통해 지속적으로 증가하였음. <input type="checkbox"/> 기부금 유치 확대																						
비 고																							

지표번호	33	대분류	대학재정																																						
지 표 명	법인채무성	중분류	법인전입금																																						
평가방법	절대평가 <input checked="" type="checkbox"/> 상대평가 <input type="checkbox"/>	관리부서	재무회계팀																																						
산출근거	정보공시 『8-바. 교비회계 예·결산 현황』																																								
산 출 식	2021 역량진단 편람에 따른 법정부담금 부담률 2021 역량진단 편람에 따른 법인전입금 비율																																								
평가기준	<input type="checkbox"/> 목표값(S) - 법정부담금 부담률 : 100% - 법인전입금 비율 : 39.531% <input type="checkbox"/> 평가자료 기준일 : 2022회계연도 결산																																								
평가결과	① 법정부담금 부담률 <table border="1" style="width:100%; text-align:center;"> <thead> <tr> <th>등급</th> <th>S</th> <th>A</th> <th>B</th> <th>C</th> <th>D</th> </tr> </thead> <tbody> <tr> <td>등급별 구간</td> <td>100% 이상</td> <td>80% 이상</td> <td>60% 이상</td> <td>40% 이상</td> <td>20% 이상</td> </tr> <tr> <td>울산과학대학교</td> <td></td> <td></td> <td>69.161%</td> <td></td> <td></td> </tr> </tbody> </table> ② 법인전입금 비율 <table border="1" style="width:100%; text-align:center;"> <thead> <tr> <th>등급</th> <th>S</th> <th>A</th> <th>B</th> <th>C</th> <th>D</th> </tr> </thead> <tbody> <tr> <td>등급별 구간</td> <td>39.531% 이상</td> <td>30% 이상</td> <td>25% 이상</td> <td>20% 이상</td> <td>15% 이상</td> </tr> <tr> <td>울산과학대학교</td> <td>86.041%</td> <td></td> <td></td> <td></td> <td></td> </tr> </tbody> </table>					등급	S	A	B	C	D	등급별 구간	100% 이상	80% 이상	60% 이상	40% 이상	20% 이상	울산과학대학교			69.161%			등급	S	A	B	C	D	등급별 구간	39.531% 이상	30% 이상	25% 이상	20% 이상	15% 이상	울산과학대학교	86.041%				
등급	S	A	B	C	D																																				
등급별 구간	100% 이상	80% 이상	60% 이상	40% 이상	20% 이상																																				
울산과학대학교			69.161%																																						
등급	S	A	B	C	D																																				
등급별 구간	39.531% 이상	30% 이상	25% 이상	20% 이상	15% 이상																																				
울산과학대학교	86.041%																																								
연도별 실적	① 법정부담금 부담률 <table border="1" style="width:100%; text-align:center;"> <thead> <tr> <th>구 분</th> <th>법정부담금 부담률</th> </tr> </thead> <tbody> <tr> <td>2022회계연도 결산</td> <td>69.161%</td> </tr> <tr> <td>2021회계연도 결산</td> <td>70.376%</td> </tr> <tr> <td>2020회계연도 결산</td> <td>69.586%</td> </tr> </tbody> </table> ② 법인전입금 비율 <table border="1" style="width:100%; text-align:center;"> <thead> <tr> <th>구 분</th> <th>법인전입금 비율</th> </tr> </thead> <tbody> <tr> <td>2022회계연도 결산</td> <td>86.041%</td> </tr> <tr> <td>2021회계연도 결산</td> <td>92.064%</td> </tr> <tr> <td>2020회계연도 결산</td> <td>126.313%</td> </tr> </tbody> </table>					구 분	법정부담금 부담률	2022회계연도 결산	69.161%	2021회계연도 결산	70.376%	2020회계연도 결산	69.586%	구 분	법인전입금 비율	2022회계연도 결산	86.041%	2021회계연도 결산	92.064%	2020회계연도 결산	126.313%																				
구 분	법정부담금 부담률																																								
2022회계연도 결산	69.161%																																								
2021회계연도 결산	70.376%																																								
2020회계연도 결산	69.586%																																								
구 분	법인전입금 비율																																								
2022회계연도 결산	86.041%																																								
2021회계연도 결산	92.064%																																								
2020회계연도 결산	126.313%																																								
결과분석 및 발전방향	<input type="checkbox"/> 법정부담금 부담률과 법인전입금 비율은 법인채무성 지표로 여러 평가에서 활용되고 있음  <input type="checkbox"/> 법령상 유지 비율 충족 여부 지속 점검																																								
비 고																																									

지표번호	34	대분류	대학재정																				
지 표 명	총 인건비 비율	중분류	인건비																				
평가방법	절대평가 <input type="checkbox"/> 상대평가 <input checked="" type="checkbox"/>	관리부서	재무회계팀																				
산출근거	정보공시 『8-바. 교비회계 예·결산 현황』																						
산출식	(보수총액 ÷ 등록금수입)×100 ※ 등록금 수입 산정 시 수강료 수입 포함																						
평가기준	<input type="checkbox"/> 목표값(S) : 56.9% 이하 <input type="checkbox"/> 평가자료 기준일 : 2022회계연도 결산																						
평가결과	<table border="1"> <thead> <tr> <th>등급</th> <th>S</th> <th>A</th> <th>B</th> <th>C</th> <th>D</th> </tr> </thead> <tbody> <tr> <td>등급별 구간</td> <td>56.9% 이하</td> <td>66.4% 이하</td> <td>75.8% 이하</td> <td>85.3% 이하</td> <td>85.3% 초과</td> </tr> <tr> <td>울산과학대학교</td> <td></td> <td></td> <td>68.6%</td> <td></td> <td></td> </tr> </tbody> </table> <ul style="list-style-type: none"> <li>■ 상위 25% 전문대학 평균 : 56.9%    ■ 126개 전문대학 중 53위</li> <li>■ 전국 전문대학 평균 : 75.8%</li> </ul>					등급	S	A	B	C	D	등급별 구간	56.9% 이하	66.4% 이하	75.8% 이하	85.3% 이하	85.3% 초과	울산과학대학교			68.6%		
등급	S	A	B	C	D																		
등급별 구간	56.9% 이하	66.4% 이하	75.8% 이하	85.3% 이하	85.3% 초과																		
울산과학대학교			68.6%																				
연도별 실적	<table border="1"> <thead> <tr> <th>구 분</th> <th>인건비 비율</th> </tr> </thead> <tbody> <tr> <td>2022회계연도 결산</td> <td>68.6%</td> </tr> <tr> <td>2021회계연도 결산</td> <td>65.8%</td> </tr> <tr> <td>2020회계연도 결산</td> <td>62.9%</td> </tr> </tbody> </table>					구 분	인건비 비율	2022회계연도 결산	68.6%	2021회계연도 결산	65.8%	2020회계연도 결산	62.9%										
구 분	인건비 비율																						
2022회계연도 결산	68.6%																						
2021회계연도 결산	65.8%																						
2020회계연도 결산	62.9%																						
결과분석 및 발전방향	<input type="checkbox"/> 총 인건비 비율은 전년 대비 2.5% 증가하였음  <input type="checkbox"/> 인건비비율 유지 및 개선을 위한 모니터링 실시																						
비 고																							

지표번호	35	대분류	대학재정																				
지 표 명	운영손익	중분류	재정진단																				
평가방법	절대평가 <input checked="" type="checkbox"/> 상대평가 <input type="checkbox"/>	관리부서	재무회계팀																				
산출근거	2022회계연도 결산서																						
산출식	운영수입 - 운영지출 ※ 사립대학 재정진단 산출식 준용																						
평가기준	<input type="checkbox"/> 목표값(S) : 60억 이상 <input type="checkbox"/> 평가자료 기준일 : 2022회계연도 결산																						
평가결과	<table border="1"> <thead> <tr> <th>등급</th> <th>S</th> <th>A</th> <th>B</th> <th>C</th> <th>D</th> </tr> </thead> <tbody> <tr> <td>등급별 구간</td> <td>55억 이상</td> <td>50억 이상</td> <td>45억 이상</td> <td>40억 이상</td> <td>35억 이상</td> </tr> <tr> <td>울산과학대학교</td> <td></td> <td></td> <td>4,608백만</td> <td></td> <td></td> </tr> </tbody> </table>					등급	S	A	B	C	D	등급별 구간	55억 이상	50억 이상	45억 이상	40억 이상	35억 이상	울산과학대학교			4,608백만		
등급	S	A	B	C	D																		
등급별 구간	55억 이상	50억 이상	45억 이상	40억 이상	35억 이상																		
울산과학대학교			4,608백만																				
연도별 실적	<table border="1"> <thead> <tr> <th>구 분</th> <th>운영손익(단위: 원)</th> </tr> </thead> <tbody> <tr> <td>2022회계연도 결산</td> <td>4,608,125,865</td> </tr> <tr> <td>2021회계연도 결산</td> <td>5,702,396,037</td> </tr> </tbody> </table>					구 분	운영손익(단위: 원)	2022회계연도 결산	4,608,125,865	2021회계연도 결산	5,702,396,037												
구 분	운영손익(단위: 원)																						
2022회계연도 결산	4,608,125,865																						
2021회계연도 결산	5,702,396,037																						
결과분석 및 발전방향	<input type="checkbox"/> 운영손익은 '0 이상' 으로 재정진단 기준을 충족함 <input type="checkbox"/> 재정 수입 및 지출 등 재무상황을 검토하여 운영손익 관리																						
비 고																							

지표번호	36	대분류	산학협력																				
지 표 명	가족회사 활동지수	중분류	가족회사																				
평가방법	절대평가 <input checked="" type="checkbox"/> 상대평가 <input type="checkbox"/>	관리부서	산학협력단																				
산출근거	산학지원팀 작성 2022학년도 가족회사 등급현황																						
산출식	$0.5 \times \text{파트너십A기업수} + 0.4 \times \text{파트너십B기업수} + 0.3 \times \text{파트너십C기업수} + 0.2 \times \text{멤버십A기업수} + 0.1 \times \text{멤버십B기업수}$																						
평가기준	<input type="checkbox"/> 목표값(S) : 300점 이상 <input type="checkbox"/> 평가자료 기준일 : 2022학년도																						
평가결과	<table border="1"> <thead> <tr> <th>등 급</th> <th>S</th> <th>A</th> <th>B</th> <th>C</th> <th>D</th> </tr> </thead> <tbody> <tr> <td>등급별 구간</td> <td>300점 이상</td> <td>280점 이상</td> <td>260점 이상</td> <td>240점 이상</td> <td>240점 미만</td> </tr> <tr> <td>울산과학대학교</td> <td>324.9</td> <td></td> <td></td> <td></td> <td></td> </tr> </tbody> </table>					등 급	S	A	B	C	D	등급별 구간	300점 이상	280점 이상	260점 이상	240점 이상	240점 미만	울산과학대학교	324.9				
등 급	S	A	B	C	D																		
등급별 구간	300점 이상	280점 이상	260점 이상	240점 이상	240점 미만																		
울산과학대학교	324.9																						
연도별 실적	<table border="1"> <thead> <tr> <th>구 분</th> <th>가족회사 활동지수</th> </tr> </thead> <tbody> <tr> <td>2022년</td> <td>324.9점</td> </tr> <tr> <td>2021년</td> <td>312.9점</td> </tr> <tr> <td>2020년</td> <td>317.8점</td> </tr> </tbody> </table>					구 분	가족회사 활동지수	2022년	324.9점	2021년	312.9점	2020년	317.8점										
구 분	가족회사 활동지수																						
2022년	324.9점																						
2021년	312.9점																						
2020년	317.8점																						
결과분석 및 발전방향	<input type="checkbox"/> 가족회사 활동지수는 전년 대비 12점 증가한 324.9점을 기록하였음  <input type="checkbox"/> 가족회사 확보 및 유지																						
비 고																							

지표번호	37	대분류	산학협력			
지 표 명	실습 이수학생 비율	중분류	실습			
평가방법	절대평가 <input checked="" type="checkbox"/> 상대평가 <input type="checkbox"/>	관리부서	교무팀			
산출근거	교무팀/진로취업팀 작성 실습 이수학생 비율 자료					
산 출 식	(학기제 현장실습/임상실습/보육실습 참여 학생수 ÷ 졸업생 수)×100 ※ 졸업생수 : ' 22.8월 및 ' 23.2월 졸업생(위탁과정, 전공심화, 계약학과, 외국인 제외)					
평가기준	<input type="checkbox"/> 목표값(S) : 150% 이상 <input type="checkbox"/> 평가자료 기준일 : 2022학년도					
평가결과	등급	S	A	B	C	D
	등급별 구간	150% 이상	140% 이상	130% 이상	120% 이상	110% 이상
	울산과학대학교	189.0%				
연도별 실적	구 분		실습 이수학생 비율			
	2022학년도		189.0%			
	2021학년도		143.1%			
	2020학년도		134.3%			
	<b>2022학년도</b>					
	- 학기제 현장실습/임상실습/보육실습 참여 학생수: 2,600명					
	' 22.8월 졸업생 수 : 56명					
	' 23.2월 졸업생 수 : 1,320명					
	<b>2021학년도</b>					
	- 학기제 현장실습/임상실습/보육실습 참여 학생수: 2,310명					
' 21.8월 졸업생 수 : 81명						
' 22.2월 졸업생 수 : 1,533명						
<b>2020학년도</b>						
- 학기제 현장실습/임상실습/보육실습 참여 학생수: 2,210명						
' 20.8월 졸업생 수 : 74명						
' 21.2월 졸업생 수 : 1,572명						
결과분석 및 발전방향	<input type="checkbox"/> 실습 이수학생 비율은 졸업생 감소 및 참여 학생 수 증가로 작년보다 45.9% 증가하였음  <input type="checkbox"/> 실습 이수학생 비율 유지					
비 고						

지표번호	38	대분류	산학협력																				
지 표 명	실습 취업연계율	중분류	실습																				
평가방법	절대평가 ■ 상대평가 □	관리부서	산학지원팀																				
산출근거	산학지원팀 작성 실습 취업연계율 자료																						
산 출 식	실습업체 취업연계자수 ÷ 졸업자 중 현장실습 참여인원 ※ 현장실습 : 계절제·학기제 현장실습 ※ 졸업자 : ' 22.8월 및 ' 23.2월 졸업생																						
평가기준	<input type="checkbox"/> 목표값(S) : 10% 이상 <input type="checkbox"/> 평가자료 기준일 : 2022학년도																						
평가결과	<table border="1"> <thead> <tr> <th>등 급</th> <th>S</th> <th>A</th> <th>B</th> <th>C</th> <th>D</th> </tr> </thead> <tbody> <tr> <td>등급별 구간</td> <td>10% 이상</td> <td>8% 이상</td> <td>6% 이상</td> <td>4% 이상</td> <td>4% 미만</td> </tr> <tr> <td>울산과학대학교</td> <td></td> <td>9.9%</td> <td></td> <td></td> <td></td> </tr> </tbody> </table>					등 급	S	A	B	C	D	등급별 구간	10% 이상	8% 이상	6% 이상	4% 이상	4% 미만	울산과학대학교		9.9%			
등 급	S	A	B	C	D																		
등급별 구간	10% 이상	8% 이상	6% 이상	4% 이상	4% 미만																		
울산과학대학교		9.9%																					
연도별 실적	<table border="1"> <thead> <tr> <th>구 분</th> <th>실습 이수학생 비율</th> </tr> </thead> <tbody> <tr> <td>2022학년도</td> <td>9.9%</td> </tr> <tr> <td>2021학년도</td> <td>8.0%</td> </tr> <tr> <td>2020학년도</td> <td>7.1%</td> </tr> </tbody> </table> ※ 2022학년도 실습업체 취업연계자 수: 35명 ※ 2022학년도 졸업자 중 현장실습 참여인원 345명					구 분	실습 이수학생 비율	2022학년도	9.9%	2021학년도	8.0%	2020학년도	7.1%										
구 분	실습 이수학생 비율																						
2022학년도	9.9%																						
2021학년도	8.0%																						
2020학년도	7.1%																						
결과분석 및 발전방향	<input type="checkbox"/> 실습 취업 연계율은 전년 대비 1.9% 증가한 9.9%를 기록하였음  <input type="checkbox"/> 실습 취업 연계율 강화를 위한 지속적 노력 필요																						
비 고																							

지표번호	39	대분류	인지도																				
지 표 명	기업채용의향지수	중분류	기업채용																				
평가방법	절대평가 <input checked="" type="checkbox"/> 상대평가 <input type="checkbox"/>	관리부서	신학협력단																				
산출근거	2022 만족도 조사 분석 보고서																						
산출식	가족회사 만족도 중 채용의향 점수(100점 환산)																						
평가기준	<input type="checkbox"/> 목표값(S) : 90점 이상 <input type="checkbox"/> 평가자료 기준일 : 2022학년도																						
평가결과	<table border="1"> <thead> <tr> <th>등 급</th> <th>S</th> <th>A</th> <th>B</th> <th>C</th> <th>D</th> </tr> </thead> <tbody> <tr> <td>등급별 구간</td> <td>90점 이상</td> <td>80점 이상</td> <td>70점 이상</td> <td>60점 이상</td> <td>50점 이상</td> </tr> <tr> <td>울산과학대학교</td> <td></td> <td>84.9점</td> <td></td> <td></td> <td></td> </tr> </tbody> </table>					등 급	S	A	B	C	D	등급별 구간	90점 이상	80점 이상	70점 이상	60점 이상	50점 이상	울산과학대학교		84.9점			
등 급	S	A	B	C	D																		
등급별 구간	90점 이상	80점 이상	70점 이상	60점 이상	50점 이상																		
울산과학대학교		84.9점																					
연도별 실적	<table border="1"> <thead> <tr> <th>구 분</th> <th>기업채용의향지수</th> </tr> </thead> <tbody> <tr> <td>2022학년도</td> <td>84.9점</td> </tr> <tr> <td>2021학년도</td> <td>86.1점</td> </tr> <tr> <td>2020학년도</td> <td>84.2점</td> </tr> </tbody> </table>					구 분	기업채용의향지수	2022학년도	84.9점	2021학년도	86.1점	2020학년도	84.2점										
구 분	기업채용의향지수																						
2022학년도	84.9점																						
2021학년도	86.1점																						
2020학년도	84.2점																						
결과분석 및 발전방향	<input type="checkbox"/> 기업채용의향지수는 전년 대비 1.2점 감소한 84.9점을 기록하였음  <input type="checkbox"/> 기업이 원하는 현장중심 교육을 강화하여 지표 점수 개선																						
비 고																							



지표번호	40	대분류	인지도																				
지 표 명	대학추천의향지수	중분류	대학추천의향																				
평가방법	절대평가 <input checked="" type="checkbox"/> 상대평가 <input type="checkbox"/>	관리부서	전 부서																				
산출근거	2022 만족도 조사 분석 보고서																						
산출식	만족도조사보고서 대학추천의향 점수(100점 환산)																						
평가기준	<input type="checkbox"/> 목표값(S) : 90점 이상 <input type="checkbox"/> 평가자료 기준일 : 2022학년도																						
평가결과	<table border="1"> <thead> <tr> <th>등 급</th> <th>S</th> <th>A</th> <th>B</th> <th>C</th> <th>D</th> </tr> </thead> <tbody> <tr> <td>등급별 구간</td> <td>90점 이상</td> <td>80점 이상</td> <td>70점 이상</td> <td>60점 이상</td> <td>50점 이상</td> </tr> <tr> <td>울산과학대학교</td> <td></td> <td></td> <td></td> <td>61.7점</td> <td></td> </tr> </tbody> </table>					등 급	S	A	B	C	D	등급별 구간	90점 이상	80점 이상	70점 이상	60점 이상	50점 이상	울산과학대학교				61.7점	
등 급	S	A	B	C	D																		
등급별 구간	90점 이상	80점 이상	70점 이상	60점 이상	50점 이상																		
울산과학대학교				61.7점																			
연도별 실적	<table border="1"> <thead> <tr> <th>구 분</th> <th>대학추천의향지수</th> </tr> </thead> <tbody> <tr> <td>2022학년도</td> <td>64.1점</td> </tr> <tr> <td>2021학년도</td> <td>64.6점</td> </tr> <tr> <td>2020학년도</td> <td>63.6점</td> </tr> </tbody> </table>					구 분	대학추천의향지수	2022학년도	64.1점	2021학년도	64.6점	2020학년도	63.6점										
구 분	대학추천의향지수																						
2022학년도	64.1점																						
2021학년도	64.6점																						
2020학년도	63.6점																						
결과분석 및 발전방향	<input type="checkbox"/> 대학추천의향지수는 전년 대비 0.5점 감소한 64.1점을 기록함  <input type="checkbox"/> 교육서비스 질 제고, 환경 개선, 학생에 대한 교육투자 확대 등을 통해 점수 개선																						
비 고																							

지표번호	41	대분류	학생지원																				
지 표 명	글로벌교육 참여학생 비율	중분류	글로벌교육																				
평가방법	절대평가 <input checked="" type="checkbox"/> 상대평가 <input type="checkbox"/>	관리부서	국제교류·어학교육원																				
산출근거	국제교류·어학교육원 작성 자료																						
산 출 식	글로벌교육 참여 학생 수 ÷ 재학생 수 ※ 글로벌교육 : 해외현장실습, 해외 인턴십, 해외어학연수, 글로벌 어학교육, UC챌린저 ※ 재학생 수 : 정원내 기준																						
평가기준	<input type="checkbox"/> 목표값(S) : 10% 이상 <input type="checkbox"/> 평가자료 기준일 : 2023학년도																						
평가결과	<table border="1"> <thead> <tr> <th>등 급</th> <th>S</th> <th>A</th> <th>B</th> <th>C</th> <th>D</th> </tr> </thead> <tbody> <tr> <td>등급별 구간</td> <td>10% 이상</td> <td>9% 이상</td> <td>8% 이상</td> <td>7% 이상</td> <td>6% 이상</td> </tr> <tr> <td>울산과학대학교</td> <td></td> <td></td> <td></td> <td>7.3%</td> <td></td> </tr> </tbody> </table>					등 급	S	A	B	C	D	등급별 구간	10% 이상	9% 이상	8% 이상	7% 이상	6% 이상	울산과학대학교				7.3%	
등 급	S	A	B	C	D																		
등급별 구간	10% 이상	9% 이상	8% 이상	7% 이상	6% 이상																		
울산과학대학교				7.3%																			
연도별 실적	<table border="1"> <thead> <tr> <th>구 분</th> <th>글로벌교육 참여학생 비율</th> </tr> </thead> <tbody> <tr> <td>2023학년도</td> <td>7.3%</td> </tr> <tr> <td>2022학년도</td> <td>10.4%</td> </tr> <tr> <td>2021학년도</td> <td>6.6%</td> </tr> </tbody> </table>					구 분	글로벌교육 참여학생 비율	2023학년도	7.3%	2022학년도	10.4%	2021학년도	6.6%										
구 분	글로벌교육 참여학생 비율																						
2023학년도	7.3%																						
2022학년도	10.4%																						
2021학년도	6.6%																						
결과분석 및 발전방향	<input type="checkbox"/> 글로벌교육 참여학생 비율은 2023학년도 12월 기준 7.3%를 기록하였음 <input type="checkbox"/> 글로벌교육 확대를 위한 전략 수립 및 실시																						
비 고																							

지표번호	42	대분류	학생지원																				
지 표 명	글로벌기업 취업률	중분류	글로벌교육																				
평가방법	절대평가 <input checked="" type="checkbox"/> 상대평가 <input type="checkbox"/>	관리부서	진로취업팀																				
산출근거	진로취업팀 작성 글로벌기업 취업률																						
산출식	글로벌기업취업자수 ÷ 졸업생 수 ※ 졸업생 : 2021년 8월 및 2022년 2월 졸업자 대상 ※ 글로벌기업 : 인재개발팀 취업 분류 기준에 의한 글로벌기업																						
평가기준	<input type="checkbox"/> 목표값(S) : 20% 이상 <input type="checkbox"/> 평가자료 기준일 : 2021년 8월 및 2022년 2월 졸업자																						
평가결과	<table border="1"> <thead> <tr> <th>등 급</th> <th>S</th> <th>A</th> <th>B</th> <th>C</th> <th>D</th> </tr> </thead> <tbody> <tr> <td>등급별 구간</td> <td>20%이상</td> <td>18%이상</td> <td>16%이상</td> <td>14%이상</td> <td>14%미만</td> </tr> <tr> <td>울산과학대학교</td> <td>36.5%</td> <td></td> <td></td> <td></td> <td></td> </tr> </tbody> </table>					등 급	S	A	B	C	D	등급별 구간	20%이상	18%이상	16%이상	14%이상	14%미만	울산과학대학교	36.5%				
등 급	S	A	B	C	D																		
등급별 구간	20%이상	18%이상	16%이상	14%이상	14%미만																		
울산과학대학교	36.5%																						
연도별 실적	<table border="1"> <thead> <tr> <th>구 분</th> <th>글로벌기업 취업률</th> </tr> </thead> <tbody> <tr> <td>' 21년 8월 및 ' 22년 2월 졸업자</td> <td>36.5%</td> </tr> <tr> <td>' 20년 8월 및 ' 21년 2월 졸업자</td> <td>24.1%</td> </tr> <tr> <td>' 19년 8월 및 ' 20년 2월 졸업자</td> <td>17.4%</td> </tr> </tbody> </table>					구 분	글로벌기업 취업률	' 21년 8월 및 ' 22년 2월 졸업자	36.5%	' 20년 8월 및 ' 21년 2월 졸업자	24.1%	' 19년 8월 및 ' 20년 2월 졸업자	17.4%										
구 분	글로벌기업 취업률																						
' 21년 8월 및 ' 22년 2월 졸업자	36.5%																						
' 20년 8월 및 ' 21년 2월 졸업자	24.1%																						
' 19년 8월 및 ' 20년 2월 졸업자	17.4%																						
결과분석 및 발전방향	<input type="checkbox"/> 글로벌기업 취업률은 전년 대비 12.4% 증가한 36.5%를 기록하였음 <input type="checkbox"/> 학생 취업역량 지속적 강화 및 글로벌기업 취업 지원																						
비 고																							

지표번호	43	대분류	학생지원																				
지 표 명	기초학습능력 인증비율	중분류	기초학습																				
평가방법	절대평가 <input checked="" type="checkbox"/> 상대평가 <input type="checkbox"/>	관리부서	교수학습지원센터																				
산출근거	교수학습지원센터 작성 기초학습능력 인증비율																						
산출식	$(\text{기초학습능력 인증자} \div \text{기초학습능력 대상자}) \times 100$ ※ 1학년 재학생 중 기초학습능력인증자수 비율 ※ 재학생 중 휴학, 자퇴생 제외 ※ 체육특기자, 장애학생, 탈북자(새터민), 외국인 학생, 전공심화, 위탁과정 제외																						
평가기준	<input type="checkbox"/> 목표값(S) : 90% 이상 <input type="checkbox"/> 평가자료 기준일 : 2022.03.01.~2023.02.28.																						
평가결과	<table border="1"> <thead> <tr> <th>등급</th> <th>S</th> <th>A</th> <th>B</th> <th>C</th> <th>D</th> </tr> </thead> <tbody> <tr> <td>등급별 구간</td> <td>90%이상</td> <td>85% 이상</td> <td>80% 이상</td> <td>75% 이상</td> <td>75% 미만</td> </tr> <tr> <td>울산과학대학교</td> <td>90.3%</td> <td></td> <td></td> <td></td> <td></td> </tr> </tbody> </table>					등급	S	A	B	C	D	등급별 구간	90%이상	85% 이상	80% 이상	75% 이상	75% 미만	울산과학대학교	90.3%				
등급	S	A	B	C	D																		
등급별 구간	90%이상	85% 이상	80% 이상	75% 이상	75% 미만																		
울산과학대학교	90.3%																						
연도별 실적	<table border="1"> <thead> <tr> <th>구 분</th> <th>기초학습능력 인증비율</th> </tr> </thead> <tbody> <tr> <td>2022.03.01.~2023.02.28.</td> <td>90.3%</td> </tr> <tr> <td>2021.03.01.~2022.02.28.</td> <td>85.2%</td> </tr> <tr> <td>2020.03.01.~2021.02.28.</td> <td>85.5%</td> </tr> </tbody> </table>					구 분	기초학습능력 인증비율	2022.03.01.~2023.02.28.	90.3%	2021.03.01.~2022.02.28.	85.2%	2020.03.01.~2021.02.28.	85.5%										
구 분	기초학습능력 인증비율																						
2022.03.01.~2023.02.28.	90.3%																						
2021.03.01.~2022.02.28.	85.2%																						
2020.03.01.~2021.02.28.	85.5%																						
결과분석 및 발전방향	<input type="checkbox"/> 기초학습능력 인증비율은 전년보다 5.1% 증가한 90.3%임 <input type="checkbox"/> 기초학습능력 인증비율 유지 및 관리 지속																						
비 고																							

지표번호	44	대분류	학생지원																				
지 표 명	학생상담 만족도	중분류	만족도																				
평가방법	절대평가 <input checked="" type="checkbox"/> 상대평가 <input type="checkbox"/>	관리부서	교수학습지원센터																				
산출근거	2022 만족도 조사 분석 보고서																						
산출식	학생상담 만족도 점수(100점 환산)																						
평가기준	<input type="checkbox"/> 목표값(S) : 90점 이상 <input type="checkbox"/> 평가자료 기준일 : 2022.03.01.~2023.02.28.																						
평가결과	<table border="1"> <thead> <tr> <th>등 급</th> <th>S</th> <th>A</th> <th>B</th> <th>C</th> <th>D</th> </tr> </thead> <tbody> <tr> <td>등급별 구간</td> <td>90점 이상</td> <td>80점 이상</td> <td>70점 이상</td> <td>60점 이상</td> <td>50점 이상</td> </tr> <tr> <td>울산과학대학교</td> <td></td> <td></td> <td>75.8점</td> <td></td> <td></td> </tr> </tbody> </table>					등 급	S	A	B	C	D	등급별 구간	90점 이상	80점 이상	70점 이상	60점 이상	50점 이상	울산과학대학교			75.8점		
등 급	S	A	B	C	D																		
등급별 구간	90점 이상	80점 이상	70점 이상	60점 이상	50점 이상																		
울산과학대학교			75.8점																				
연도별 실적	<table border="1"> <thead> <tr> <th>구 분</th> <th>학생상담 만족도</th> </tr> </thead> <tbody> <tr> <td>2022학년도</td> <td>75.8점</td> </tr> <tr> <td>2021학년도</td> <td>78.0점</td> </tr> <tr> <td>2020학년도</td> <td>75.2점</td> </tr> </tbody> </table>					구 분	학생상담 만족도	2022학년도	75.8점	2021학년도	78.0점	2020학년도	75.2점										
구 분	학생상담 만족도																						
2022학년도	75.8점																						
2021학년도	78.0점																						
2020학년도	75.2점																						
결과분석 및 발전방향	<input type="checkbox"/> 학생상담 만족도 점수는 2.2점 감소한 75.8점을 기록함 <input type="checkbox"/> 학생상담 만족도 향상을 위한 전략 수립 및 실시																						
비 고																							

지표번호	45	대분류	학생지원																				
지 표 명	재학생 1인당 실험실습비	중분류	실험실습																				
평가방법	절대평가 <input checked="" type="checkbox"/> 상대평가 <input type="checkbox"/>	관리부서	교무팀																				
산출근거	교무팀 작성 재학생 1인당 실험실습비																						
산출식	실험실습비 ÷ 재학생 수 ※ 실험실습비 : 교비회계 + 산학협력단회계 ※ 재학생 수 : 정원내+외																						
평가기준	<input type="checkbox"/> 목표값(S) : 172천원 이상 <input checked="" type="checkbox"/> 4주기 기관평가인증 충족 요건 : 재학생 1인당 실험실습비 172천원 이상 <input type="checkbox"/> 평가자료 기준일 : 2022회계연도 결산																						
평가결과	<table border="1"> <thead> <tr> <th>등 급</th> <th>S</th> <th>A</th> <th>B</th> <th>C</th> <th>D</th> </tr> </thead> <tbody> <tr> <td>등급별 구간</td> <td>172천원 이상</td> <td>170천원 이상</td> <td>168천원 이상</td> <td>166천원 이상</td> <td>164천원 이상</td> </tr> <tr> <td>울산과학대학교</td> <td>196,710원</td> <td></td> <td></td> <td></td> <td></td> </tr> </tbody> </table>					등 급	S	A	B	C	D	등급별 구간	172천원 이상	170천원 이상	168천원 이상	166천원 이상	164천원 이상	울산과학대학교	196,710원				
등 급	S	A	B	C	D																		
등급별 구간	172천원 이상	170천원 이상	168천원 이상	166천원 이상	164천원 이상																		
울산과학대학교	196,710원																						
연도별 실적	<table border="1"> <thead> <tr> <th>구 분</th> <th>재학생 1인당 실험실습비</th> </tr> </thead> <tbody> <tr> <td>2022회계연도 결산</td> <td>196,710원</td> </tr> <tr> <td>2021회계연도 결산</td> <td>174,357원</td> </tr> <tr> <td>2020회계연도 결산</td> <td>156,834원</td> </tr> </tbody> </table>					구 분	재학생 1인당 실험실습비	2022회계연도 결산	196,710원	2021회계연도 결산	174,357원	2020회계연도 결산	156,834원										
구 분	재학생 1인당 실험실습비																						
2022회계연도 결산	196,710원																						
2021회계연도 결산	174,357원																						
2020회계연도 결산	156,834원																						
결과분석 및 발전방향	<input type="checkbox"/> 2020회계연도 결산은 156,834원으로 기관평가인증 요구수준 157천원을 일시적으로 충족하지 못하였음  <input type="checkbox"/> 2020~2022회계연도(3개연도) 결산 평균은 175,967원으로 기관평가인증 정량지표 기준을 충족함  <input type="checkbox"/> 4주기 기관평가기준에서 학생 1인당 실험실습비 기준 상향이 예정되어 있으므로 지속 관리 및 개선 필요																						
비 고																							

지표번호	46	대분류	학생지원																				
지 표 명	장학금 지급률	중분류	장학금																				
평가방법	절대평가 <input checked="" type="checkbox"/> 상대평가 <input type="checkbox"/>	관리부서	학생복지팀																				
산출근거	정보공시 『12-다. 장학금 수혜현황』																						
산출식	$[(\text{교내장학금} + \text{교외장학금}) \div \text{등록금수입총액}] \times 100$ ※ 교외장학금 : 사설 및 기타 (국가 및 지방자치단체 제외) ※ 등록금수입총액 : 계절학기 수업료 및 단기 수강료 수입 제외																						
평가기준	<input type="checkbox"/> 목표값(S) : 10% 이상 <input checked="" type="checkbox"/> 기관평가인증 충족요건 : 10% 이상 <input type="checkbox"/> 평가자료 기준일 : 2022회계연도 결산																						
평가결과	<table border="1"> <thead> <tr> <th>등 급</th> <th>S</th> <th>A</th> <th>B</th> <th>C</th> <th>D</th> </tr> </thead> <tbody> <tr> <td>등급별 구간</td> <td>10% 이상</td> <td>9.9% 이상</td> <td>9.8% 이상</td> <td>9.7% 이상</td> <td>9.6% 이상</td> </tr> <tr> <td>울산과학대학교</td> <td>13.0%</td> <td></td> <td></td> <td></td> <td></td> </tr> </tbody> </table>					등 급	S	A	B	C	D	등급별 구간	10% 이상	9.9% 이상	9.8% 이상	9.7% 이상	9.6% 이상	울산과학대학교	13.0%				
등 급	S	A	B	C	D																		
등급별 구간	10% 이상	9.9% 이상	9.8% 이상	9.7% 이상	9.6% 이상																		
울산과학대학교	13.0%																						
연도별 실적	<table border="1"> <thead> <tr> <th>구 분</th> <th>장학금 지급률</th> </tr> </thead> <tbody> <tr> <td>2022회계연도 결산</td> <td>13.0%</td> </tr> <tr> <td>2021회계연도 결산</td> <td>13.6%</td> </tr> <tr> <td>2020회계연도 결산</td> <td>14.3%</td> </tr> </tbody> </table>					구 분	장학금 지급률	2022회계연도 결산	13.0%	2021회계연도 결산	13.6%	2020회계연도 결산	14.3%										
구 분	장학금 지급률																						
2022회계연도 결산	13.0%																						
2021회계연도 결산	13.6%																						
2020회계연도 결산	14.3%																						
결과분석 및 발전방향	<input type="checkbox"/> 장학금 지급률은 기관평가인증 충족요건인 10%를 최근 3년간 상회하고 있음  <input type="checkbox"/> 장학금 지급률 유지 및 지속 관리																						
비 고																							

지표번호	47	대분류	학생지원																				
지 표 명	취·창업 지원 프로그램 이수학생 비율	중분류	취·창업 지원																				
평가방법	절대평가 ■ 상대평가 □	관리부서	진로취업팀																				
산출근거	인재개발팀 작성 취·창업 지원 프로그램 이수학생 비율																						
산출식	취·창업 지원 프로그램 참여학생수 ÷ 재학생 수(정원내)																						
평가기준	<input type="checkbox"/> 목표값(S) : 200% 이상 <input type="checkbox"/> 평가자료 기준일 : 2022학년도																						
평가결과	<table border="1"> <thead> <tr> <th>등 급</th> <th>S</th> <th>A</th> <th>B</th> <th>C</th> <th>D</th> </tr> </thead> <tbody> <tr> <td>등급별 구간</td> <td>200% 이상</td> <td>198% 이상</td> <td>196% 이상</td> <td>194% 이상</td> <td>192% 이상</td> </tr> <tr> <td>울산과학대학교</td> <td>252.9%</td> <td></td> <td></td> <td></td> <td></td> </tr> </tbody> </table>					등 급	S	A	B	C	D	등급별 구간	200% 이상	198% 이상	196% 이상	194% 이상	192% 이상	울산과학대학교	252.9%				
등 급	S	A	B	C	D																		
등급별 구간	200% 이상	198% 이상	196% 이상	194% 이상	192% 이상																		
울산과학대학교	252.9%																						
연도별 실적	<table border="1"> <thead> <tr> <th>구 분</th> <th>취·창업 지원 프로그램 이수학생 비율</th> </tr> </thead> <tbody> <tr> <td>2022학년도</td> <td>252.9%</td> </tr> <tr> <td>2021학년도</td> <td>270.9%</td> </tr> <tr> <td>2020학년도</td> <td>244.8%</td> </tr> </tbody> </table> <p>2022학년도</p> <ul style="list-style-type: none"> <li>- 취업지원 참가학생: 9,067명</li> <li>- 창업지원 참가학생: 1,554명</li> </ul> <p>2021학년도</p> <ul style="list-style-type: none"> <li>- 취업지원 참가학생: 9,536명</li> <li>- 창업지원 참가학생: 2,358명</li> </ul> <p>2020학년도</p> <ul style="list-style-type: none"> <li>- 취업지원 참가학생: 8,928명</li> <li>- 창업지원 참가학생: 2,496명</li> </ul>					구 분	취·창업 지원 프로그램 이수학생 비율	2022학년도	252.9%	2021학년도	270.9%	2020학년도	244.8%										
구 분	취·창업 지원 프로그램 이수학생 비율																						
2022학년도	252.9%																						
2021학년도	270.9%																						
2020학년도	244.8%																						
결과분석 및 발전방향	<input type="checkbox"/> 취·창업 지원 프로그램 이수학생 비율은 전년보다 18% 감소하였음  <input type="checkbox"/> 취·창업 지원 프로그램 이수학생 비율 유지 및 관리																						
비 고																							



지표번호	48	대분류	평생교육																				
지 표 명	학점은행제 학습자 수	중분류	학점은행제																				
평가방법	절대평가 <input type="checkbox"/> 상대평가 <input checked="" type="checkbox"/>	관리부서	평생교육원																				
산출근거	국가평생교육진흥원 학점은행제 정보공시																						
산출식	2022년 하반기 및 2023년 상반기 개설 학습과정																						
평가기준	<input type="checkbox"/> 목표값(S) : 1,737명 이상 <input type="checkbox"/> 평가자료 기준일 : 2022년 하반기 및 2023년 상반기 개설 학습과정																						
평가결과	<table border="1"> <thead> <tr> <th>등 급</th> <th>S</th> <th>A</th> <th>B</th> <th>C</th> <th>D</th> </tr> </thead> <tbody> <tr> <td>등급별 구간</td> <td>1,519명 이상</td> <td>995명 이상</td> <td>472명 이상</td> <td>100명 이상</td> <td>100명 미만</td> </tr> <tr> <td>울산과학대학교</td> <td></td> <td></td> <td></td> <td></td> <td>27명</td> </tr> </tbody> </table>					등 급	S	A	B	C	D	등급별 구간	1,519명 이상	995명 이상	472명 이상	100명 이상	100명 미만	울산과학대학교					27명
등 급	S	A	B	C	D																		
등급별 구간	1,519명 이상	995명 이상	472명 이상	100명 이상	100명 미만																		
울산과학대학교					27명																		
연도별 실적	<table border="1"> <thead> <tr> <th>구 분</th> <th>학습자 수</th> </tr> </thead> <tbody> <tr> <td>2022년 하반기 및 2023년 상반기 개설 학습과정 학습자 수</td> <td>27명</td> </tr> <tr> <td>2021년 하반기 및 2022년 상반기 개설 학습과정 학습자 수</td> <td>21명</td> </tr> </tbody> </table> <ul style="list-style-type: none"> <li>■ 상위 25% 전문대학부설평생교육원 평균 : 1,519명</li> <li>■ 전문대학부설평생교육원 전체 평균 : 472명</li> <li>■ 40개 전문대학부설 평생교육원 중 35위</li> </ul>					구 분	학습자 수	2022년 하반기 및 2023년 상반기 개설 학습과정 학습자 수	27명	2021년 하반기 및 2022년 상반기 개설 학습과정 학습자 수	21명												
구 분	학습자 수																						
2022년 하반기 및 2023년 상반기 개설 학습과정 학습자 수	27명																						
2021년 하반기 및 2022년 상반기 개설 학습과정 학습자 수	21명																						
결과분석 및 발전방향	<input type="checkbox"/> 학점은행제 운영 전문대학 동향 파악을 위해 학습자 수 분석 <input type="checkbox"/> 학점은행제 포함하여 평생교육 확대에 대한 정책적 검토 및 대안 마련																						
비 고																							

지표번호	49	대분류	평생교육																				
지 표 명	평생교육원 수강료 수입	중분류	학점은행제																				
평가방법	절대평가 <input type="checkbox"/> 상대평가 <input checked="" type="checkbox"/>	관리부서	평생교육원																				
산출근거	국가평생교육진흥원 학점은행제 정보공시																						
산출식	2022회계연도 결산 평생교육원 수강료 수입																						
평가기준	<input type="checkbox"/> 목표값(S) : 866백만 이상 <input type="checkbox"/> 평가자료 기준일 : 2022회계연도 결산																						
평가결과	<table border="1"> <thead> <tr> <th>등 급</th> <th>S</th> <th>A</th> <th>B</th> <th>C</th> <th>D</th> </tr> </thead> <tbody> <tr> <td>등급별 구간</td> <td>866백만 이상</td> <td>595백만 이상</td> <td>324백만 이상</td> <td>100백만 이상</td> <td>100백만 미만</td> </tr> <tr> <td>울산과학대학교</td> <td></td> <td></td> <td></td> <td>102백만</td> <td></td> </tr> </tbody> </table>					등 급	S	A	B	C	D	등급별 구간	866백만 이상	595백만 이상	324백만 이상	100백만 이상	100백만 미만	울산과학대학교				102백만	
등 급	S	A	B	C	D																		
등급별 구간	866백만 이상	595백만 이상	324백만 이상	100백만 이상	100백만 미만																		
울산과학대학교				102백만																			
연도별 실적	<table border="1"> <thead> <tr> <th>구 분</th> <th>학점은행제 수강료 수입</th> </tr> </thead> <tbody> <tr> <td>2022회계연도 결산</td> <td>102,166,000원</td> </tr> <tr> <td>2021회계연도 결산</td> <td>83,243,000원</td> </tr> </tbody> </table> <ul style="list-style-type: none"> <li>■ 상위 25% 전문대학부설평생교육원 평균 : 865,896,093원</li> <li>■ 전문대학부설평생교육원 전체 평균 : 323,686,786원</li> <li>■ 51개 전문대학부설 평생교육원 중 30위</li> </ul>					구 분	학점은행제 수강료 수입	2022회계연도 결산	102,166,000원	2021회계연도 결산	83,243,000원												
구 분	학점은행제 수강료 수입																						
2022회계연도 결산	102,166,000원																						
2021회계연도 결산	83,243,000원																						
결과분석 및 발전방향	<input type="checkbox"/> 타 대학의 학점은행제를 통한 수강료 수입 자료 분석  <input type="checkbox"/> 학점은행제 운영 확대를 통한 재정건전화 방안 마련																						
비 고																							

지표번호	50	대분류	윤리경영																																						
지 표 명	4대폭력 예방교육 실적	중분류	윤리교육																																						
평가방법	절대평가 <input checked="" type="checkbox"/> 상대평가 <input type="checkbox"/>	관리부서	총무팀/학생상담																																						
산출근거	[여성가족부] 폭력 예방교육 운영안내(지침)의 실적 점검 기준표																																								
산출식	여성가족부 지침의 실적 점검 기준표에 의거한 본 대학 점수																																								
평가기준	<input type="checkbox"/> 목표값(S) : 90점 이상 (부진기관: 70점 미만) <input type="checkbox"/> 평가자료 기준일 : 2022년																																								
평가결과	<table border="1"> <thead> <tr> <th>등급</th> <th>S</th> <th>A</th> <th>B</th> <th>C</th> <th>D</th> </tr> </thead> <tbody> <tr> <td>등급별 구간</td> <td>90점 이상</td> <td>85점 이상</td> <td>80점 이상</td> <td>75점 이상</td> <td>70점 이상</td> </tr> <tr> <td>성희롱 예방교육</td> <td>100점</td> <td></td> <td></td> <td></td> <td></td> </tr> <tr> <td>성매매 예방교육</td> <td>95점</td> <td></td> <td></td> <td></td> <td></td> </tr> <tr> <td>성폭력 예방교육</td> <td></td> <td>85점</td> <td></td> <td></td> <td></td> </tr> <tr> <td>가정폭력 예방교육</td> <td></td> <td>88점</td> <td></td> <td></td> <td></td> </tr> </tbody> </table>					등급	S	A	B	C	D	등급별 구간	90점 이상	85점 이상	80점 이상	75점 이상	70점 이상	성희롱 예방교육	100점					성매매 예방교육	95점					성폭력 예방교육		85점				가정폭력 예방교육		88점			
등급	S	A	B	C	D																																				
등급별 구간	90점 이상	85점 이상	80점 이상	75점 이상	70점 이상																																				
성희롱 예방교육	100점																																								
성매매 예방교육	95점																																								
성폭력 예방교육		85점																																							
가정폭력 예방교육		88점																																							
연도별 실적	<table border="1"> <thead> <tr> <th>연 도</th> <th>성희롱 예방교육</th> <th>성매매 예방교육</th> <th>성폭력 예방교육</th> <th>가정폭력 예방교육</th> </tr> </thead> <tbody> <tr> <td>2022년</td> <td>100점</td> <td>95점</td> <td>85점</td> <td>88점</td> </tr> <tr> <td>2021년</td> <td>95점</td> <td>95점</td> <td>94점</td> <td>97점</td> </tr> <tr> <td>2020년</td> <td>90점</td> <td>90점</td> <td>83점</td> <td>83점</td> </tr> </tbody> </table>					연 도	성희롱 예방교육	성매매 예방교육	성폭력 예방교육	가정폭력 예방교육	2022년	100점	95점	85점	88점	2021년	95점	95점	94점	97점	2020년	90점	90점	83점	83점																
연 도	성희롱 예방교육	성매매 예방교육	성폭력 예방교육	가정폭력 예방교육																																					
2022년	100점	95점	85점	88점																																					
2021년	95점	95점	94점	97점																																					
2020년	90점	90점	83점	83점																																					
결과분석 및 발전방향	<input type="checkbox"/> 교육부 공문(고등교육정책과-9251_성폭력 예방교육 실적 대학 자체 평가 및 기관평가인증 반영 협조 요청)에 의거하여 지표로 포함  <input type="checkbox"/> 2022년 성폭력예방교육 학생 참여율이 저조하여 학생상담센터 및 총무팀에 2023년 성폭력예방교육 시정 및 개선 요구  <input type="checkbox"/> 여성가족부 발간 폭력 예방교육 운영 지침에 의거하여 부진기관으로 지정되지 않도록 관리할 필요가 있음																																								
비 고																																									

지표번호	51	대분류	윤리경영						
지 표 명	청탁금지법 및 인권침해(갑질) 예방 교육 실적	중분류	윤리교육						
평가방법	절대평가 ■ 상대평가 □	관리부서	총무팀						
산출근거	청탁금지법 및 인권침해(갑질) 예방 교육 실적								
산출식	청탁금지법 및 인권침해(갑질) 예방 교육 이수 현황								
평가기준	<input type="checkbox"/> 목표값(S) : 연 1회 이상 교육 실시 <input type="checkbox"/> 평가자료 기준일 : 2023년								
평가결과	부정청탁금지규정(UCS-B-421) 및 인권센터운영규정(UCS-C-131)에 의거하여 청탁금지법 및 인권침해(갑질) 예방 교육 실시								
연도별 실적	<table border="1" style="width: 100%; text-align: center;"> <thead> <tr> <th>연 도</th> <th>청탁금지법 교육</th> <th>인권침해(갑질) 교육</th> </tr> </thead> <tbody> <tr> <td>2023년</td> <td>1회 실시</td> <td>1회 실시</td> </tr> </tbody> </table>			연 도	청탁금지법 교육	인권침해(갑질) 교육	2023년	1회 실시	1회 실시
연 도	청탁금지법 교육	인권침해(갑질) 교육							
2023년	1회 실시	1회 실시							
결과분석 및 발전방향	<input type="checkbox"/> 우리대학 규정에 의거하여 청탁금지법 및 인권침해(갑질) 예방 교육을 실시하고 있음  <input type="checkbox"/> 연 1회 이상 교육 실시 지속								
비 고									

【 2023 자체평가결과 요약 및 개선·환류 】

□ 등급 C/D : 중점 개선·보완

번호	대학자체평가 항목	등급					개선 및 환류
		S	A	B	C	D	
1	전체교원 확보율	●					
2	전임교원 확보율					●	• 연도별 전임교원 확보를 통한 전임교원확보율 점진적 개선
3	전임교원 1인당 국내외 학술지 논문게재 실적			●			
4	전임교원 1인당 교내외 연구비			●			
5	전임교원 1인당 산업체공동연구 건수			●			
6	전임교원 1인당 산업체공동 연구비		●				
7	전임교원 주당 수업시간					●	• 합리적인 수업 운영을 위해 전임교원 주당 수업시간 개선
8	강사 보수수준	●					
9	전문기/자격증 교육과정 이수학생 비율				●		• 학생 교육수요 분석·반영 하여 특화교육과정 확대
10	공학계열 캡스톤디자인 교육과정 이수학생 비율	●					
11	학습역량강화 프로그램 참여학생 비율		●				
12	입시 경쟁률		●				
13	외국인 학생수			●			
14	졸업생 자격증 취득자 비율				●		• 자격증 취득 지원 확대
15	졸업생 자격증 취득수 비율				●		
16	정원 외(위탁, 계약, 심화과정) 재학생 수		●				
17	전문기술석사과정 재학생 수_신규					●	• 전문기술석사과정 재학생 추가 확보
18	중도탈락률			●			
19	신입생 충원율			●			
20	재학생 충원율		●				
21	유지충원율		●				
22	졸업생 취업률	●					
23	졸업생 유지취업률		●				
24	강의규모의 적절성			●			

번호	대학자체평가 항목		등급					개선 및 환류
			S	A	B	C	D	
25	총 강좌수				●			
26	강의평가		●					
27	전공강좌당 학생수		●					
28	교사 확보율		●					
29	교지 확보율		●					
30	학점관리지수				●			
31	교육비환원율		●					
32	기부금 유치 실적			●				
33	법인채무성	법정부담금 부담률			●			
		법인전입금 비율	●					
34	총 인건비 비율				●			
35	운영손익(운영수입-운영지출)_신규				●			
36	가족회사 활동지수		●					
37	실습 이수학생비율		●					
38	실습 취업연계율			●				
39	기업채용의향지수			●				
40	대학추천의향지수					●		• 교육서비스 질 제고, 환경 개선, 학생에 대한 교육투자 확대 등
41	글로벌 교육 참여학생 비율					●		• 글로벌 교육 확대를 위한 전략 수립 및 실시
42	글로벌기업(대기업) 취업률		●					
43	기초학습능력 인증 비율		●					
44	학생상담 만족도				●			
45	재학생 1인당 실험실습비		●					
46	장학금 지급률		●					
47	취·창업 지원 프로그램 이수학생 비율		●					
48	학점은행제 학습자 수						●	• 학점은행제 포함 평생교육 확대에 대한 정책적 검토 및 대안 마련
49	평생교육원 수강료 수입					●		
50	4대 폭력 예방교육 실적			●				
51	창당기념사업 및 안전캠페인(갑질) 예방 교육 실적상표		연 1회 실시					